

Numéro: 714

02/14/2022

6h00 pm

**SITUATION ÉPIDÉMIOLOGIQUE DE LA COVID-19 AU 14 FÉVRIER 2022, HAÏTI**

**INDICATEURS**



**Cas confirmés de COVID-19 par Département et Commune du 19/03/2020 au 14/02/2022**

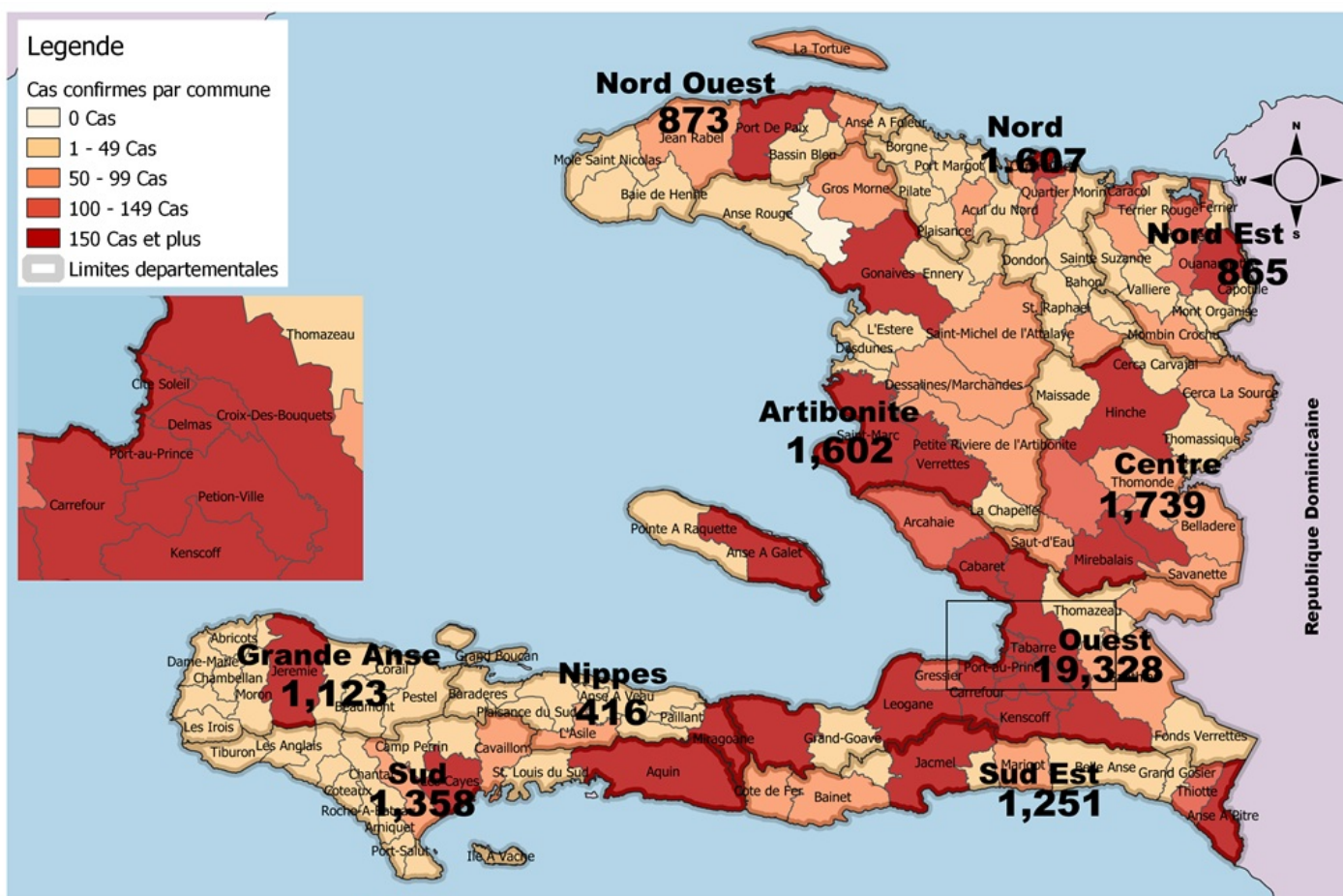

Source : MSPP/DELR, CNIGS, IHSI

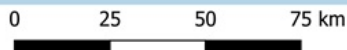

**Tab.1: Cas confirmés et décès de COVID-19 par département du 19 mars 2020 au 14 Février 2022, Haiti**

Département de provenance	Cas Cumulés.	Nouveaux cas (24h)	Décès Cumulés	Nouveaux décès (24h)	Taux de positivité	Taux de létalité
Ouest	19,328	2	392	2	17.4%	2.03%
Centre	1,739	3	86	3	15.5%	4.95%
Nord	1,607	27	87	0	17.8%	5.41%
Artibonite	1,602	1	77	0	13.6%	4.81%
Sud	1,358	2	58	0	22.2%	4.27%
Sud-Est	1,251	0	23	0	18.8%	1.84%
Grand Anse	1,123	4	20	0	21.0%	1.78%
Nord-Ouest	873	0	27	0	17.9%	3.09%
Nord-Est	865	2	13	0	13.2%	1.50%
Nippes	416	0	31	0	17.1%	7.45%
<b>Grand Total</b>	<b>30,162</b>	<b>41</b>	<b>814</b>	<b>5</b>	<b>17.3%</b>	<b>2.70%</b>

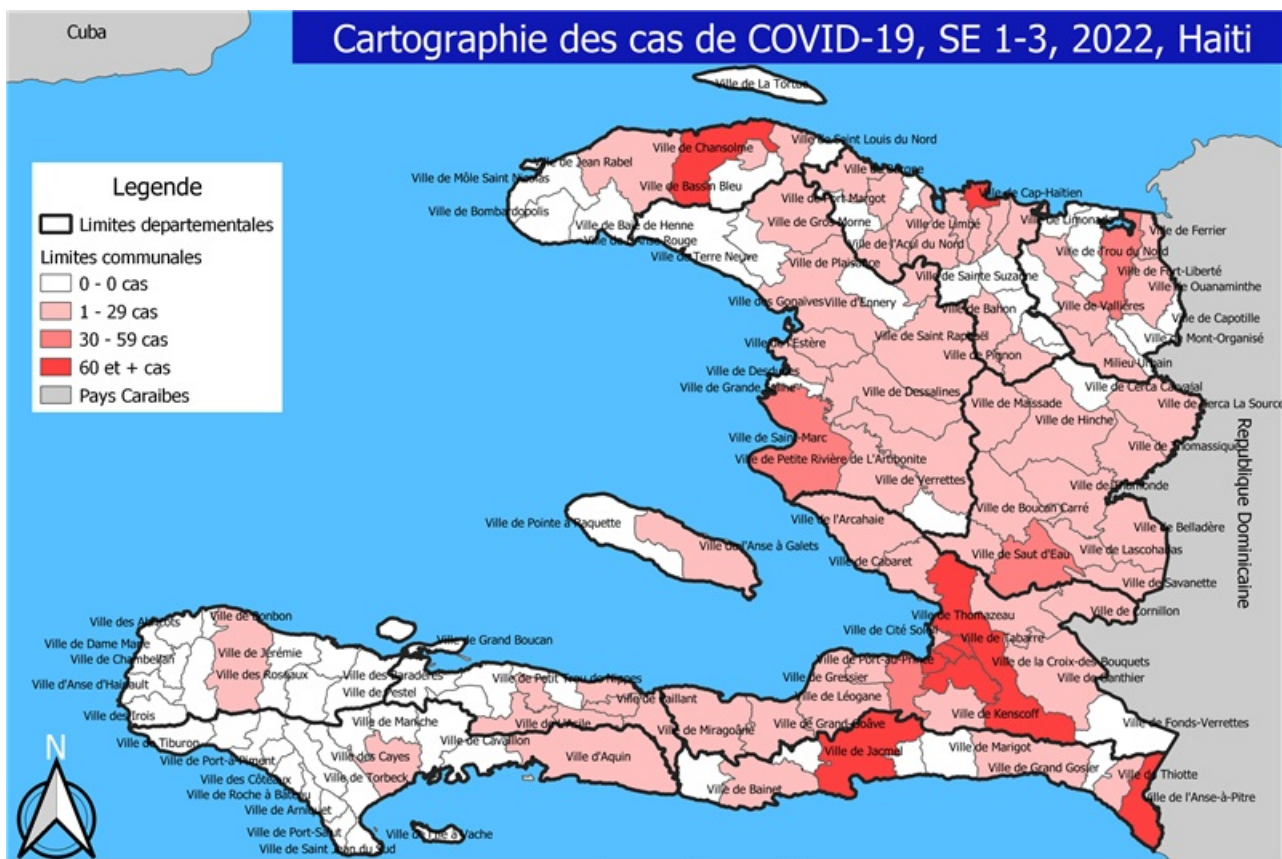

Sources: MSPP/DELR CNIGS IHSI



0 25 50 km



**Tab.2: Distribution des cas et décès confirmés de COVID-19 par Commune, Haiti, 2022**

		2022						2022				
Département de provenance	Communes	Cas Cumulés.	Nouveaux cas (24h)	Décès Cumulés	Nouveaux décès (24h)	Département de provenance	Communes	Cas Cumulés.	Nouveaux cas (24h)	Décès Cumulés	Nouveaux décès (24h)	
Artibonite	Saint Marc	53	0	1	0	Nord-Est	Ouanaminthe	68	1	1	0	
	Gonaïves	28	0	0	0		Fort Liberté	37	0	0	0	
	Gros Morne	22	0	0	0		Mombin Crochu	13	0	0	0	
	Marchand Dessalines	12	0	0	0		Trou du Nord	10	1	0	0	
	Verrettes	11	0	0	0		Mont Organisé	7	0	0	0	
	Petite Riviere de l'Artibonite	9	0	1	0		Terrier Rouge	5	0	0	0	
	Saint Michel	8	1	0	0		Ferrier	3	0	0	0	
	La Chapelle	2	0	0	0		Caracol	2	0	0	0	
	L'Estère	2	0	0	0		Vallières	1	0	0	0	
	Marmelade	2	0	0	0		Total	146	2	1	0	
	Desdunes	2	0	0	0		Nord-Ouest	Port de Paix	189	0	0	0
	Ennery	1	0	0	0			Saint Louis du Nord	23	0	0	0
	Total	152	1	2	0			Bassin Bleu	9	0	0	0
Centre	Mirebalais	77	2	3	2	Bombardopolis		4	0	0	0	
	Hinche	35	0	0	0	La Tortue		3	0	0	0	
	Lascahobas	19	0	0	0	Jean Rabel		3	0	0	0	
	Cerca la Source	17	0	0	0	Chansolme		2	0	0	0	
	Thomonde	16	0	0	0	Mole st Nicolas	1	0	0	0		
	Belladère	14	0	2	0	Total	234	0	0	0		
	Boucan Carré	9	0	2	0	Ouest	Delmas	710	0	9	0	
	Saut-d'Eau	8	1	2	1		Pétion Ville	605	0	4	0	
	Savanette	6	0	1	0		Port au Prince	398	0	1	0	
	Thomassique	4	0	0	0		Tabarre	270	0	1	0	
	Maissade	4	0	0	0		Croix des Bouquets	206	1	3	1	
	Belladere	1	0	1	0		Carrefour	74	0	3	0	
	Total	210	3	11	3		Cité Soleil	30	0	0	0	
Grand Anse	Jérémie	83	3	0	0		Kenskoff	25	0	0	0	
	Pestel	3	1	0	0		Anse a Galet	20	0	0	0	
	Total	86	4	0	0		Petit Goave	17	0	0	0	
Nippes	Miragoane	8	0	0	0		Léogane	14	0	0	0	
	Fond des Nègres	3	0	0	0		Cabaret	13	1	1	1	
	Paillant	2	0	0	0		Grand Goave	9	0	0	0	
	Arnaud	1	0	0	0	Archaïa	8	0	0	0		
	Barradères	1	0	0	0	Ganthier	7	0	0	0		
	Petit Trou de Nippes	1	0	1	0	Gressier	6	0	0	0		
	Petite Riviere des Nippes	1	0	0	0	Thomazeau	5	0	0	0		
L'Asile	1	0	0	0	Pointe a Raquette	2	0	0	0			
Total	18	0	1	0	Cornillon	2	0	0	0			
Nord	Cap Haitien	174	16	0	0	Total	2,421	2	22	2		
	Milot	24	7	0	0	Sud	Cayes	161	2	1	0	
	Plaine du Nord	13	0	0	0		Aquin	11	0	2	0	
	Quartier Morin	11	0	0	0		Torbeck	6	0	0	0	
	Borgne	9	1	0	0		Camp-Perrin	6	0	0	0	
	Pignon	8	0	0	0		Les Anglais	3	0	0	0	
	Limonade	7	0	0	0		Port Salut	3	0	0	0	
	Acul du Nord	3	1	0	0		Saint Louis du Sud	3	0	0	0	
	Grande Rivière du Nord	2	1	0	0		Maniche	3	0	0	0	
	Plaisance du Nord	2	0	0	0		Chardonnières	2	0	0	0	
	Quatier Morin	1	1	0	0		Saint Jean du Sud	2	0	0	0	
	Saint Raphaël	1	0	0	0	Cavaillon	2	0	0	0		
	Port Margot	1	0	0	0	Ile à Vache	1	0	0	0		
	Limbé	1	0	0	0	Coteaux	1	0	0	0		
	Total	257	27	0	0	Total	204	2	3	0		
	Sud-Est	Jacmel	97	0	0	0	Sud-Est	Jacmel	97	0	0	0
		Anse à Pitres	90	0	0	0		Anse à Pitres	90	0	0	0
Thiotte		7	0	0	0	Thiotte		7	0	0	0	
Cote de Fer		5	0	0	0	Cote de Fer		5	0	0	0	
Bainet		5	0	1	0	Bainet		5	0	1	0	
Marigot		3	0	0	0	Marigot		3	0	0	0	
La Vallée de Jacmel		1	0	0	0	La Vallée de Jacmel		1	0	0	0	
Belle Anse		1	0	0	0	Belle Anse		1	0	0	0	
Total		209	0	1	0	Total		209	0	1	0	

*N-B. Les informations contenues dans ce rapport sont actualisées de manière quotidienne. Les données et analyses peuvent être modifiées après la classification finale des cas.*

**Tab.3: Distribution des cas et décès confirmés de COVID-19 par Commune, Haiti, 2020-2021**

Département de provenance	Communes	2020		2021		Département de provenance	Communes	2020		2021		
		Cas Cumulés.	Décès Cumulés	Cas Cumulés.	Décès Cumulés			Cas Cumulés.	Décès Cumulés	Cas Cumulés.	Décès Cumulés	
Artibonite	Saint Marc	198	18	250	7	Nord-Est	Ouanaminthe	107	2	111	3	
	Verrettes	142	6	142	15		Caracol	50	0	56	0	
	Gonaives	132	10	236	5		Fort Liberté	44	2	140	1	
	Gros Morne	23	1	50	2		Trou du Nord	39	1	40	1	
	Petite Riviere de l'Ar.	22	1	30	3		Mombin Crochu	21	0	25	0	
	Marchand Dessalines	19	0	60	3		Terrier Rouge	16	0	17	1	
	Saint Michel	18	0	29	0		Mont Organisé	11	0	9	0	
	L'Estère	13	0	34	0		Perches	6	0	0	0	
	Desdunes	7	1	7	0		Ferrier	5	0	1	0	
	Marmelade	6	0	6	0		Carice	5	1	2	0	
	Ennery	6	1	2	0		Sainte Suzanne	5	0	1	0	
	Grande Saline	3	1	3	0		Capotille	4	0	2	0	
	La Chapelle	2	0	8	1		Vallières	1	0	1	0	
	Anse Rouge	2	0	0	0		Total	314	6	405	6	
	Total	593	39	857	36		Nord-Ouest	Port de Paix	133	7	265	13
	Centre	Hinche	179	1	132			6	Saint Louis du Nord	28	2	17
Mirebalais		175	4	436	27	Bombardopolis		17	1	7	1	
Lascahobas		34	3	133	5	Jean Rabel		15	0	37	0	
Boucan Carré		34	0	89	6	Mole saint Nicolas		13	1	12	1	
Belladère		25	2	42	6	La Tortue		8	0	41	0	
Thomonde		16	1	27	1	Bassin Bleu		7	0	24	0	
Savanette		14	0	33	5	Chansolme		4	1	4	0	
Saut-d'Eau		10	0	39	5	Anse-a-Foleur	2	0	3	0		
Cerca la Source		6	2	65	1	Baie de Henne	2	0	0	0		
Maissade		6	0	9	0	Total	229	12	410	15		
Cerca Cavajal	5	0	1	0	Ouest	Delmas	1,665	24	2,689	68		
Thomassique	4	0	15	0		Port au Prince	1,269	22	1,432	29		
Total	508	13	1,021	62		Pétion Ville	1,260	15	2,085	48		
Grand Anse	Jérémie	143	9	726		6	Tabarre	791	7	1,205	36	
	Anse d'Hainault	16	1	16		0	Croix des bouquets	704	8	1,182	39	
	Chambellan	7	1	2		0	Carrefour	493	6	462	15	
	Dame Marie	3	1	7		0	Petit Goave	157	3	105	4	
	Pestel	2	0	16		0	Cité Soleil	106	2	126	4	
	Irois	2	0	4		0	Léogane	91	1	139	5	
	Moron	1	1	5		0	Cabaret	88	1	54	0	
	Bonbon	1	0	5		0	Kenscoff	71	3	89	1	
	Roseaux	1	0	27		1	Archaie	59	5	74	4	
	Corail	0	0	42		0	Gressier	53	2	54	3	
	Abricots	0	0	10		0	Anse a Galet	40	2	141	2	
	Beaumont	0	0	1		0	Ganthier	36	2	37	1	
	Total	176	13	861		7	Grand Goave	17	1	16	2	
	Nippes	Miragoane	68	1	94	8	Cornillon	17	0	33	1	
		Fond des Nègres	20	0	25	2	Thomazeau	14	0	22	3	
		Baradères	13	0	0	0	Fond-Verrettes	10	0	7	0	
Plaisance du Sud		10	1	10	2	Pointe à Raquette	4	0	10	1		
Anse-a-Veau		10	1	7	0	Total	6,945	104	9,962	266		
L'Asile		8	0	74	4	Sud	Cayes	138	4	412	27	
Petit Trou de Nippes		7	0	5	4		Aquin	38	0	252	13	
Petite Riviere des Ni..		6	0	14	3		Saint Louis du Sud	12	1	17	1	
Paillant		4	0	12	1		Les Anglais	10	0	26	0	
Arnaud		2	1	3	0		Torbeck	10	1	43	3	
Grand Boucan		1	1	0	0		Port-à-Piment	9	0	25	0	
Barradères	0	0	5	1	Port Salut		9	0	16	0		
Total	149	5	249	25	Camp-Perrin		8	0	20	1		
Nord	Cap Haitien	394	22	398	23		Chardonnières	6	0	1	0	
	Limbé	56	3	21	0		Tiburon	6	0	4	0	
	Milot	28	1	58	11		Coteaux	5	0	7	0	
	Pignon	26	2	30	0		Cavillon	3	0	48	3	
	Plaine du Nord	22	3	35	6		Chantal	2	0	11	1	
	Plaisance du Nord	22	1	9	0		Ile-a-Vache	2	0	0	0	
	Borgne	20	0	2	1		St Jean du Sud	2	0	0	0	
	Port Margot	20	0	4	1		Maniche	1	0	4	0	
	Pilate	19	0	1	0	Roche à Bateau	1	0	0	0		
	Grande Rivière du N..	18	1	17	0	Arniquet	0	0	1	0		
	Quartier Morin	15	0	40	6	Saint Jean du Sud	0	0	5	0		
	Limonade	12	0	25	1	Total	262	6	892	49		
	Acul du Nord	12	0	14	0	Sud-Est	Jacmel	204	8	307	9	
	Marmelade	0	0	1	0		Bainet	16	0	50	0	
	Dondon	6	0	8	3		Cote de Fer	14	1	56	2	
	Saint Raphael	4	0	0	0		Thiotte	10	0	111	0	
	Bahon	3	1	0	0		Anse à Pitres	9	0	171	1	
	Ranquitte	0	0	5	0		Marigot	8	0	49	0	
	La Victoire	0	0	1	0		La Vallée de Jacmel	7	0	3	0	
Saint Raphaël	0	0	3	0	Belle Anse		4	0	6	0		
Bas-Limbé	0	0	1	1	Cayes-Jacmel		2	0	12	0		
Total	677	34	673	53	Grand Gosier		0	0	3	1		
					Total		274	9	768	13		

N-B. Les informations contenues dans ce rapport sont actualisées de manière quotidienne. Les données et analyses peuvent être modifiées après la classification finale des cas.

**Graphique.1 Evolution quotidienne des cas confirmés de COVID-19 au 14 Février 2022, Haïti**

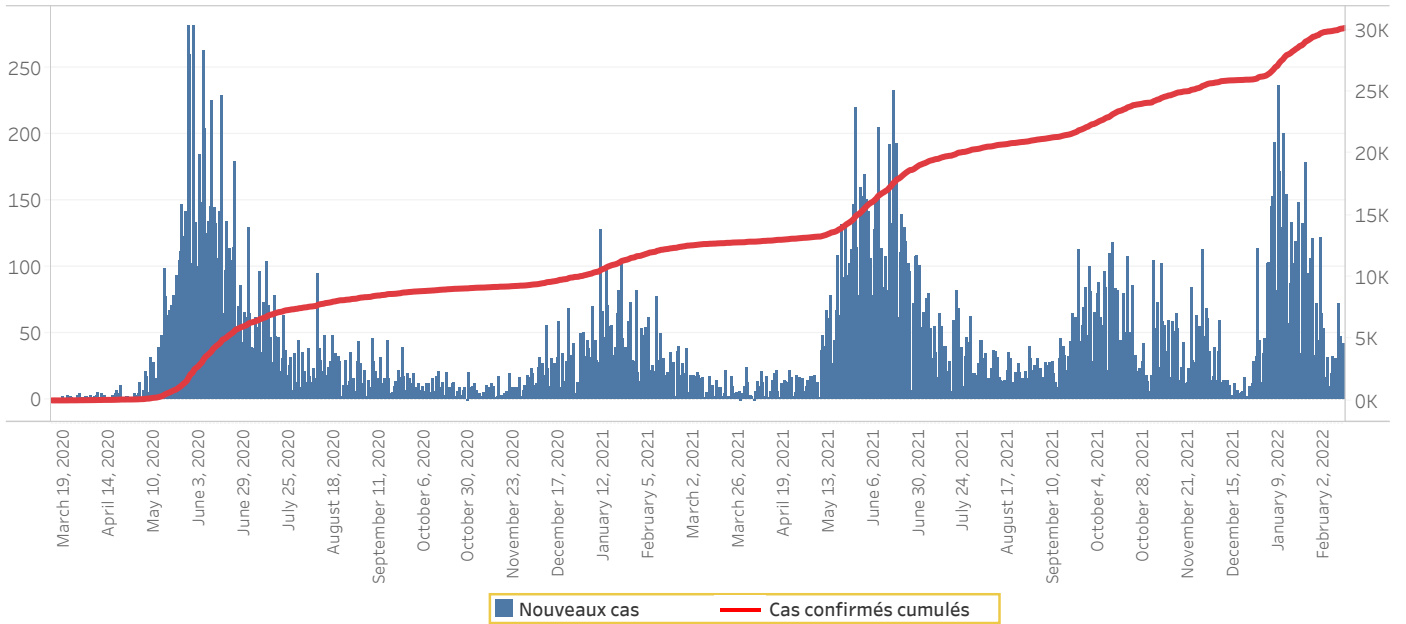

**Tab.4: Distribution des cas et décès de COVID-19 par groupe d'âge du 19 mars 2020 au 14 Février 2022, Haïti**

Age Groupe	Cas Confirmés	Nouveaux cas (24h)	Décès Cumulés	Nouveaux décès (24h)	Taux de létalité
0-9 ans	660	2	15	1	2.27%
10-19 ans	1,317	2	10	0	0.76%
20-29 ans	5,326	3	29	0	0.54%
30-39 ans	7,558	4	54	0	0.71%
40-49 ans	5,292	10	78	0	1.47%
50-59 ans	3,786	6	132	0	3.49%
60-69 ans	3,169	6	185	1	5.84%
70-79 ans	1,965	4	178	1	9.06%
80 ans et +	1,089	4	133	2	12.21%
<b>Grand Total</b>	<b>30,162</b>	<b>41</b>	<b>814</b>	<b>5</b>	<b>2.70%</b>

**Graphique 2: Distribution des cas confirmés par groupe d'âge et sexe du 19 mars 2020 au 14 Février 2022, Haïti**

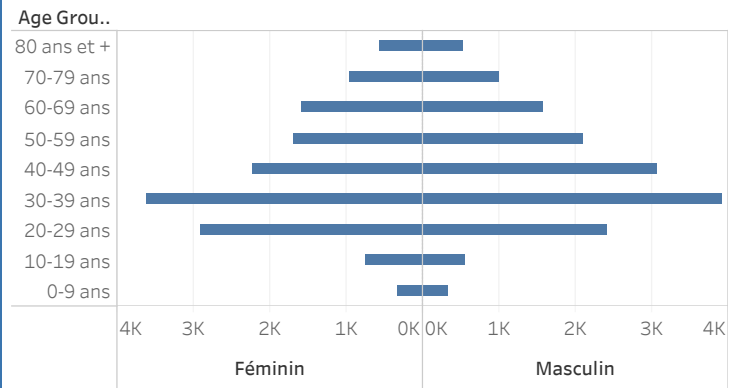

**Graphique 3: Distribution des décès par groupe d'âge et sexe du 19 mars 2020 au 14 Février 2022, Haïti**

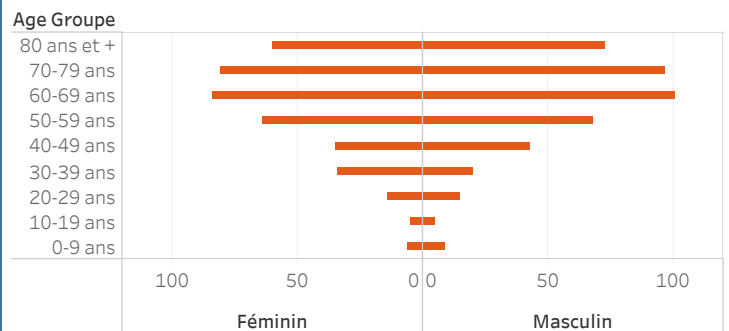



**Tab 5: Distribution des cas hospitalisés par Département, 14 Février 2022, Haiti**

Département	Nouveaux cas hospitalisés	Total cas confirmés hospitalisés	Total cas confirmés en Soins Intensifs
Ouest	2	6	2
Artibonite	0	0	0
Centre	0	25	6
Grand Anse	0	0	0
Nippes	0	0	0
Nord	0	7	0
Nord Est	0	0	0
Nord Ouest	0	0	0
Sud	0	3	0
Sud Est	0	0	0
<b>Total</b>	<b>2</b>	<b>41</b>	<b>8</b>

Département	16/07/2021-6/11/2021			7/11/2021-14/01/2022		3/01/2022-14/01/2022
	Janssen	Moderna		Moderna		Janssen
	Total	1ere dose	2e dose	1ere dose	2e dose	Dose unique
ARTIBONITE	0	12,922	5,007	1,846	2,035	251
CENTRE	0	6,783	2,587	1,876	2,375	341
GRANDE ANSE	0	5,461	2,397	970	2,051	0
NIPPES	0	2,206	687	632	1,031	36
NORD	0	13,246	5,149	3,305	5,656	289
NORD-EST	0	3,083	626	1,170	1,180	254
NORD-OUEST	0	1,876	401	548	454	37
OUEST	341	43,313	23,825	8,077	8,888	2,361
SUD	0	9,966	2,506	3,098	4,824	312
SUD-EST	0	4,031	1,742	1,083	1,767	0
<b>Total</b>	<b>341</b>	<b>102,887</b>	<b>44,927</b>	<b>22,605</b>	<b>30,261</b>	<b>3,881</b>

**Tab. 7: Distribution des personnes vaccinées par groupe d'âge et sexe, 16/07/2021 - 12/02/2022, Haiti**

Indicateurs	Vaccins				
	MODERNA			Janssen	Autre Vaccin
	16 juill au 06 nov 21	07 nov au 31 jan22	A partir du 1er février		
<b>1ere dose</b>					
Femme < 50 ans		10047	0	6786	1162
Homme < 50 ans		9920	0	7082	1047
Femme >50 ans et +		3229	0	1886	351
Homme > 50 ans et +		3238	0	1844	279
<b>Total</b>	<b>102943</b>	<b>26434</b>	<b>0</b>	<b>17598</b>	<b>2839</b>
<b>2eme dose</b>					
Femme < 50 ans		12310	0	53	930
Homme < 50 ans		11603	0	57	951
Femme >50 ans et +		5242	0	22	357
Homme > 50 ans et +		4830	0	19	339
<b>Total</b>	<b>45077</b>	<b>33985</b>	<b>0</b>	<b>151</b>	<b>2577</b>

Graphique.4: Cas de COVID-19 par Semaine Epidémiologique, Haiti, 2020-2021

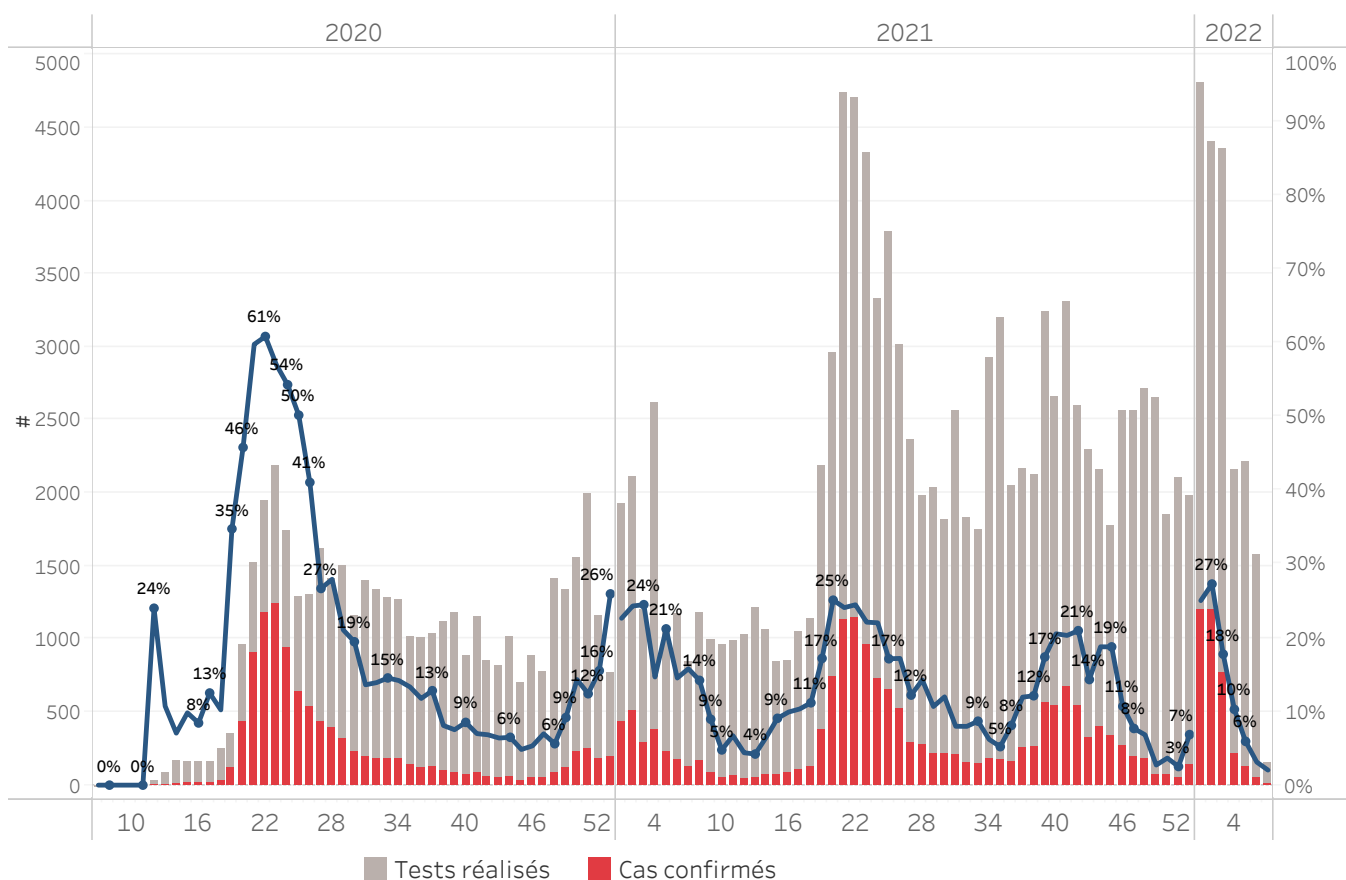

<b>Bilan des activités de la surveillance épidémiologique</b>	
<b>Activités de surveillance</b>	<b>Période</b>
	<b>31 janv 2020 au 14 Fev 2022</b>
Nombre de voyageurs dépistés dans les aéroports ( Toussaint L. et Cap-Haitien)	739,857
Nombre de voyageurs enregistrés après triage dans les Aéroports ( Toussaint L. et Cap-Haitien)	659,935
Nombre de voyageurs enregistrés après triage à la frontière de Malpasse, Ouanaminthe, Anse à Pitre et Belladeres	249,017
Nombre de voyageurs dépistés dans les ports	66,234
Nombre de personnes placées en quarantaine institutionnelle	2,006
Nombre de personnes placées en quarantaine domiciliaire	2,474
Nombre de personnes placées en isolement	4,196
Nombre d'appels reçus de la population	50,111
<b>Autres Activités</b>	<b>Période</b>
	<b>31 janv 2020 au 14 Fev 2022</b>
Nombre d'alertes recues	99,256
Nombre de tests réalisés	176,038
Total cas positifs de COVID-19	30,162
Nombre de cas positifs de COVID-19 (PCR)	22,701
Nombre de cas positifs de COVID-19 (TDR-ag)	7,461
Nombre de cas récupérés	25,152
Nombre de décès dus à la COVID-19	814
Nombre de cas positif de COVID-19 Hospitalisés	5,408

Source: MSPP/DELR

Graphique 5: Cas de COVID-19 par Département par SE, 2020-2021, Haiti

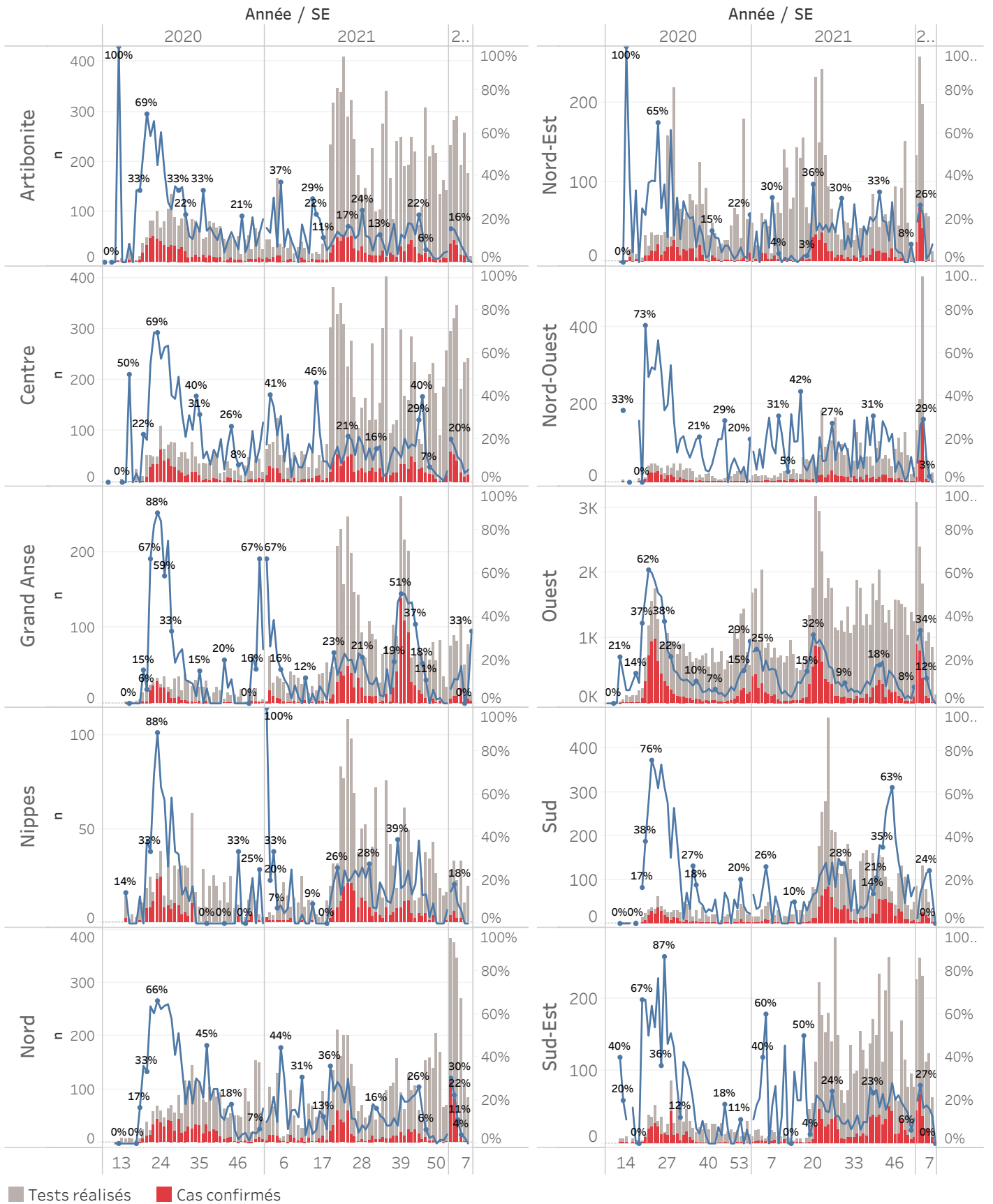

■ Tests réalisés ■ Cas confirmés



### **Cas suspect de COVID-19**

Toute personne répondant aux critères cliniques et/ou épidémiologiques OU laboratoire

#### **A- Critères cliniques**

Toute personne présentant une fièvre supérieure ou égale à 38 degrés Celsius, ou un antécédent récent de fièvre (dans les 14 derniers jours), accompagnée ou pas de toux avec ou sans difficultés respiratoires, de courbatures, de céphalée inexpliquée.

Ou

Toute personne présentant une altération subite du goût (dysgueusie ou agueusie) ou de l'odorat (hyposmie ou anosmie) sans rhinite associée

Ou

Toute personne chez qui un clinicien (Médecin ou Infirmière) suspecte la COVID-19.

**Chez les enfants** : Tous les signes ci-haut cités et/ou altération de l'état général, diarrhée ou fièvre isolée surtout chez l'enfant de moins de 3 mois.

#### **B- Critères épidémiologiques**

Toute personne en provenance d'une zone à risque de COVID-19 et/ou ayant un lien avec un cas confirmé

#### **C- Critères de laboratoire**

Toute personne asymptomatique ne répondant pas aux critères épidémiologiques avec un test de diagnostic rapide de détection des antigènes (TRA) du SARS-CoV-2 positif

### **Cas confirmé de COVID-19**

Toute personne avec un Test d'Amplification d'Acide Nucléique (TAAN) **positif** (Rt-PCR)

Ou

Toute personne symptomatique avec un test de diagnostic rapide de détection des antigènes (TDR-Ag) du SARS-CoV-2 positif

Ou

Toute personne asymptomatique répondant aux critères épidémiologiques avec un test de diagnostic rapide de détection des antigènes (TDR-Ag/TRA) du SARS-CoV-2 positif

**N-B : Seuls les Tests de Diagnostics Rapides Antigéniques validés par l'OMS et autorisés par le Laboratoire National de Santé Public (LNSP) sont acceptés dans le cadre de la surveillance et de la prise en charge de la COVID-19**

### **Cas récupéré ou déclaré rétabli de COVID-19**

Un cas de COVID-19 est déclaré « récupéré » ou « rétabli » dans les situations suivantes :

1. Personnes symptomatiques (malades) testées positives : au moins 10 jours depuis la disparition des signes de maladie avec ou sans un nouveau test négatif (reprise du test si possible).
- Ou
2. Personnes asymptomatiques (non malades) testées positives : 10 jours sans apparition de signe de maladie avec ou sans un nouveau test négatif (reprise du test si possible).

### **Décès du à la COVID-19**

Décès survenant chez un cas confirmé (par TAAN ou TDR-ag) ou par confirmation post mortem de COVID-19, sauf s'il existe une autre cause de décès claire qui ne peut pas être liée à la maladie de COVID-19 (par exemple, un traumatisme).