

SITUATION ÉPIDÉMIOLOGIQUE DE LA COVID-19 AU 11 OCTOBRE 2021, HAÏTI

INDICATEURS

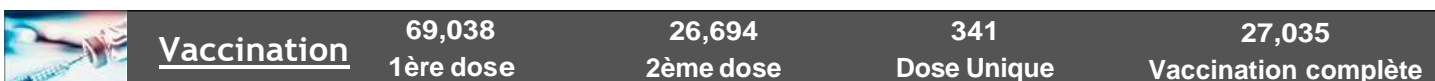

Cas confirmés de COVID-19 par Département et Commune du 19/03/2020 au 11/10/2021

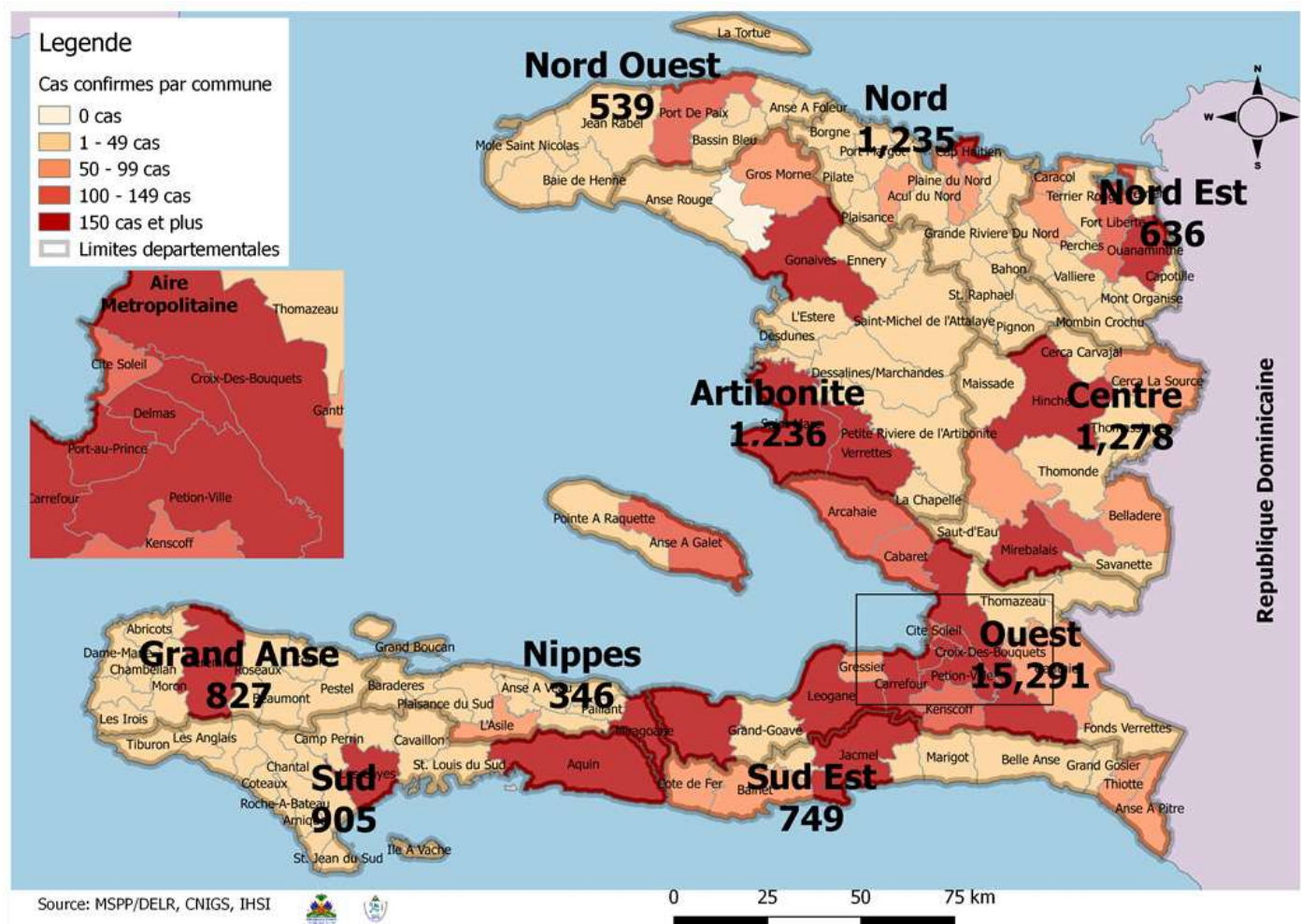

Tab.1: Cas confirmés et décès de COVID-19 par département du 19 mars 2020 au 11 Octobre 2021, Haïti

Département de provenance	Cas Cumulés.	Nouveaux cas (24h)	Décès Cumulés	Nouveaux décès (24h)	Taux de positivité	Taux de létalité
Ouest	15,291	54	320	0	18.4%	2.09%
Centre	1,278	2	47	0	17.5%	3.68%
Artibonite	1,236	2	64	0	15.5%	5.18%
Nord	1,235	6	79	0	20.5%	6.40%
Sud	905	0	43	0	20.1%	4.75%
Grand Anse	827	25	20	0	21.5%	2.42%
Sud-Est	749	2	20	0	18.9%	2.67%
Nord-Est	636	12	12	0	12.7%	1.89%
Nord-Ouest	539	6	24	0	18.3%	4.45%
Nippes	346	0	28	0	18.5%	8.09%
Grand Total	23,042	109	657	0	18.2%	2.85%

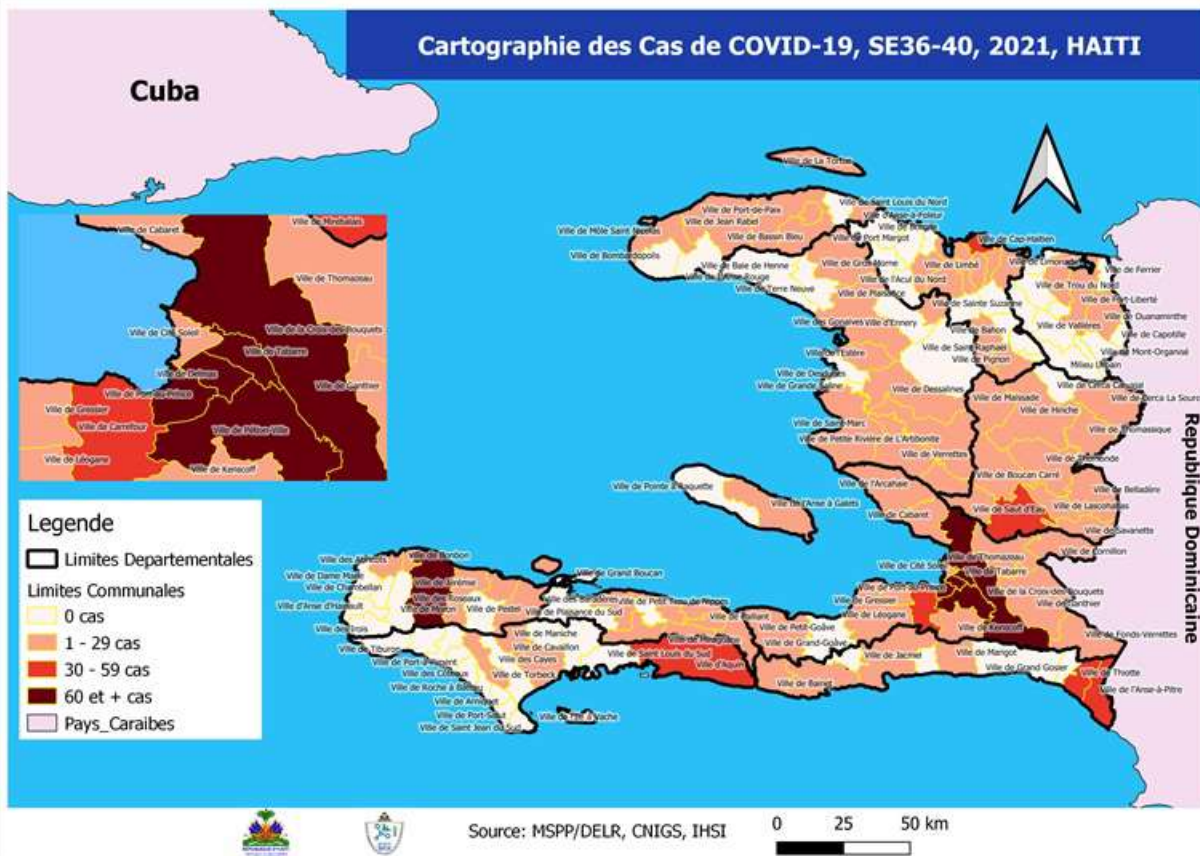

Tab.2: Distribution des cas et décès confirmés de COVID-19 par Commune, Haiti, 2021

Département de provenan..	Communes	2021				Département de provenan..	Communes	2021			
		Cas Cumulés.	Nouveaux cas (24h)	Décès Cumulés	Nouveaux décès (24h)			Cas Cumulés.	Nouveaux cas (24h)	Décès Cumulés	Nouveaux décès (24h)
Artibonite	Saint Marc	209	0	5	0	Nord-Est	Fort Liberté	93	4	1	0
	Gonaïves	174	2	3	0		Ouanaminthe	89	7	3	0
	Verrettes	123	0	10	0		Caracol	49	0	0	0
	Petite Riviere de l'Artibonite	27	0	3	0		Trou du Nord	37	0	1	0
	Gros Morne	28	0	2	0		Mombin Crochu	23	0	0	0
	Marchand Dessalines	22	0	2	0		Terrier Rouge	16	0	1	0
	L'Estère	20	0	0	0		Mont Organisé	9	1	0	0
	Saint Michel	18	0	0	0		Capotille	2	0	0	0
	Desdunes	7	0	0	0		Vallières	1	0	0	0
	La Chapelle	7	0	0	0		Sainte Suzanne	1	0	0	0
	Marmelade	5	0	0	0		Ferrier	1	0	0	0
	Ennery	2	0	0	0		Carice	1	0	0	0
	Grande Saline	1	0	0	0		Total	322	12	6	0
	Total	643	2	25	0		Nord-Ouest	Port de Paix	196	4	10
Centre	Mirebalais	329	0	18	0	La Tortue		32	2	0	0
	Lascahobas	113	1	5	0	Jean Rabel		32	0	0	0
	Hinche	104	0	2	0	Saint Louis du Nord		12	0	0	0
	Boucan Carré	60	0	3	0	Bassin Bleu		15	0	0	0
	Cerca la Source	48	0	1	0	Mole Saint Nicolas		10	0	1	0
	Saut-d'Eau	30	0	2	0	Bombardopolis		6	0	1	0
	Belladère	27	0	2	0	Chansolme		4	0	0	0
	Thomonde	22	0	0	0	Anse-a-Foleur		3	0	0	0
	Savanette	16	1	1	0	Total		310	6	12	0
	Thomassique	12	0	0	0	Ouest	Delmas	2,218	17	51	0
	Maissade	7	0	0	0		Pétion Ville	1,794	11	42	0
	Mirebalais	2	0	0	0		Port au Prince	1,215	12	26	0
	Total	770	2	34	0		Croix des Bouquets	976	2	32	0
Grand Anse	Jérémie	549	24	6	0		Tabarre	962	6	27	0
	Corail	28	0	0	0		Carrefour	432	2	15	0
	Anse d'Hainault	16	0	0	0		Léogane	129	1	3	0
	Roseaux	21	1	1	0		Cité Soleil	110	0	4	0
	Pestel	11	0	0	0		Anse a Galet	92	0	2	0
	Dame Marie	7	0	0	0		Kenskoff	83	0	1	0
	Abricots	6	0	0	0		Petit Goave	84	0	3	0
	Bonbon	5	0	0	0		Archaie	66	2	4	0
	Irois	3	0	0	0		Cabaret	47	1	0	0
	Moron	2	0	0	0		Gressier	46	0	3	0
	Chambelan	1	0	0	0		Ganthier	33	0	1	0
	Beaumont	1	0	0	0		Cornillon	20	0	0	0
	Chambellan	1	0	0	0		Grand Goave	13	0	2	0
	Total	651	25	7	0	Thomazeau	12	0	0	0	
Nippes	Miragoane	88	0	7	0	Pointe à Raquette	9	0	0	0	
	L'Asile	47	0	4	0	Fond-Verrettes	5	0	0	0	
	Fond des Nègres	15	0	1	0	Total	8,346	54	216	0	
	Petite Riviere des Nippes	11	0	2	0	Sud	Cayes	269	0	21	0
	Paillant	9	0	1	0		Aquin	236	0	9	0
	Fonds des Nègres	7	0	1	0		Torbeck	30	0	3	0
	Anse-a-Veau	7	0	0	0		Les Anglais	18	0	0	0
	Plaisance du Sud	5	0	1	0		Port-à-Piment	17	0	0	0
	Barradères	3	0	1	0		Cavaillon	15	0	2	0
	Petite Rivière des Nippes	1	0	1	0		Camp-Perrin	14	0	1	0
	Petit Trou de Nippes	4	0	4	0		Saint Louis du Sud	12	0	0	0
	Total	197	0	23	0		Chantal	10	0	1	0
	Nord	Cap Haitien	333	3	19		0	Coteaux	7	0	0
Milot		50	1	9	0		Port Salut	6	0	0	0
Plaine du Nord		34	0	6	0		Tiburon	3	0	0	0
Quartier Morin		30	0	6	0		Maniche	2	0	0	0
Pignon		22	1	0	0	Saint Jean du Sud	2	0	0	0	
Grande Rivière du Nord		17	0	0	0	Chardonnières	1	0	0	0	
Limonade		18	0	0	0	Arniquet	1	0	0	0	
Limbé		16	0	0	0	Total	643	0	37	0	
Acul du Nord		9	0	0	0	Sud-Est	Jacmel	190	1	8	0
Plaisance du Nord		8	1	0	0		Anse à Pitres	90	0	1	0
Dondon		6	0	2	0		Thiotte	70	1	0	0
Marmelade		1	0	0	0		Cote de Fer	42	0	1	0
Ranquitte		5	0	0	0		Bainet	39	0	0	0
Port Margot		4	0	1	0		Marigot	21	0	0	0
Bas-Limbé		1	0	1	0		Cayes-Jacmel	10	0	0	0
Borgne		1	0	1	0		Belle Anse	6	0	0	0
La Victoire		1	0	0	0		Grand Gosier	3	0	1	0
Pilate		1	0	0	0		Côte de Fer	3	0	0	0
Saint Raphaël		1	0	0	0	La Vallée de Jacmel	1	0	0	0	
Total		558	6	45	0	Total	475	2	11	0	

N-B. Les informations contenues dans ce rapport sont actualisées de manière quotidienne. Les données et analyses peuvent être modifiées après la classification finale des cas.

Tab.3: Distribution des cas et décès confirmés de COVID-19 par Commune, Haiti, 2020

Département de provena..	Communes	2020		Département de provena..	Communes	2020		
		Cas Cumulés.	Décès Cumulés			Cas Cumulés.	Décès Cumulés	
Artibonite	Saint Marc	198	18	Nord-Est	Ouanaminthe	107	2	
	Verrettes	142	6		Caracol	50	0	
	Gonaives	132	10		Fort Liberté	44	2	
	Gros Morne	23	1		Trou du Nord	39	1	
	Petite Riviere de l'Artibonite	22	1		Mombin Crochu	21	0	
	Marchand Dessalines	19	0		Terrier Rouge	16	0	
	Saint Michel	18	0		Mont Organisé	11	0	
	L'Estère	13	0		Perches	6	0	
	Desdunes	7	1		Sainte Suzanne	5	0	
	Ennery	6	1		Carice	5	1	
	Marmelade	6	0		Ferrier	5	0	
	Grande Saline	3	1		Capotille	4	0	
	Anse Rouge	2	0		Vallières	1	0	
	La chapelle	2	0		Total	314	6	
	Total	593	39		Nord-Ouest	Port de Paix	133	7
Centre	Hinche	179	1	Saint Louis du Nord		28	2	
	Mirebalais	175	4	Bombardopolis		17	1	
	Boucan Carré	34	0	Jean Rabel		15	0	
	Lascahobas	34	3	Mole Saint Nicolas		13	1	
	Belladère	25	2	La Tortue		8	0	
	Thomonde	16	1	Bassin Bleu		7	0	
	Savanette	14	0	Chansolme		4	1	
	Saut-d'Eau	10	0	Baie de Henne		2	0	
	Maissade	6	0	Anse-a-Foleur		2	0	
	Cerca la Source	6	2	Total	229	12		
	Cerca Cavajal	5	0	Ouest	Delmas	1,665	24	
	Thomassique	4	0		Port au Prince	1,269	22	
	Total	508	13		Pétion Ville	1,260	15	
	Grand Anse	Jérémie	143		9	Tabarre	791	7
		Anse d'hainault	16		1	Croix des Bouquets	704	8
Chambellan		7	1		Carrefour	493	6	
Dame Marie		3	1		Petit Goave	157	3	
Irois		2	0		Cité Soleil	106	2	
Pestel		2	0		Léogane	91	1	
Roseaux		1	0		Cabaret	88	1	
Bonbon		1	0		Kenskoff	71	3	
Moron		1	1		Arcahaie	59	5	
Total		176	13		Gressier	53	2	
Nippes	Miragoane	68	1		Anse a Galet	40	2	
	Fond des Nègres	20	0		Ganthier	36	2	
	Baradères	13	0	Cornillon	17	0		
	Anse-a-Veau	10	1	Grand Goave	17	1		
	Plaisance du Sud	10	1	Thomazeau	14	0		
	L'Asile	8	0	Fond-Verrettes	10	0		
	Petit Trou de Nippes	7	0	Pointe à Raquette	4	0		
	Petite Riviere des Nippes	6	0	Total	6,945	104		
	Paillant	4	0	Sud	Cayes	138	4	
	Arnaud	2	1		Aquin	38	0	
	Grand Boucan	1	1		Saint Louis du Sud	12	1	
	Total	149	5		Torbeck	10	1	
	Nord	Cap Haitien	394		22	Les Anglais	10	0
		Limbé	56		3	Port Salut	9	0
		Milot	28		1	Port-à-Piment	9	0
Pignon		26	2		Camp-Perrin	8	0	
Plaisance du Nord		22	1		Tiburon	6	0	
Plaine du Nord		22	3		Chardonnières	6	0	
Port Margot		20	0		Coteaux	5	0	
Borgne		20	0		Cavaillon	3	0	
Pilate		19	0		St Jean du Sud	2	0	
Grande Rivière du Nord		18	1		Ile-a-Vache	2	0	
Quartier Morin		15	0		Chantal	2	0	
Acul du Nord		12	0	Roche à Bateau	1	0		
Limonade		12	0	Maniche	1	0		
Dondon		6	0	Total	262	6		
Saint Raphael		4	0	Sud-Est	Jacmel	204	8	
Bahon		3	1		Bainet	16	0	
Total		677	34		Cote de Fer	14	1	
					Thiotte	10	0	
					Anse à Pitres	9	0	
					Marigot	8	0	
			La Vallée de Jacmel		7	0		
			Belle Anse		4	0		
			Cayes-Jacmel		2	0		
			Total		274	9		

N-B. Les informations contenues dans ce rapport sont actualisées de manière quotidienne. Les données et analyses peuvent être modifiées après la classification finale des cas.

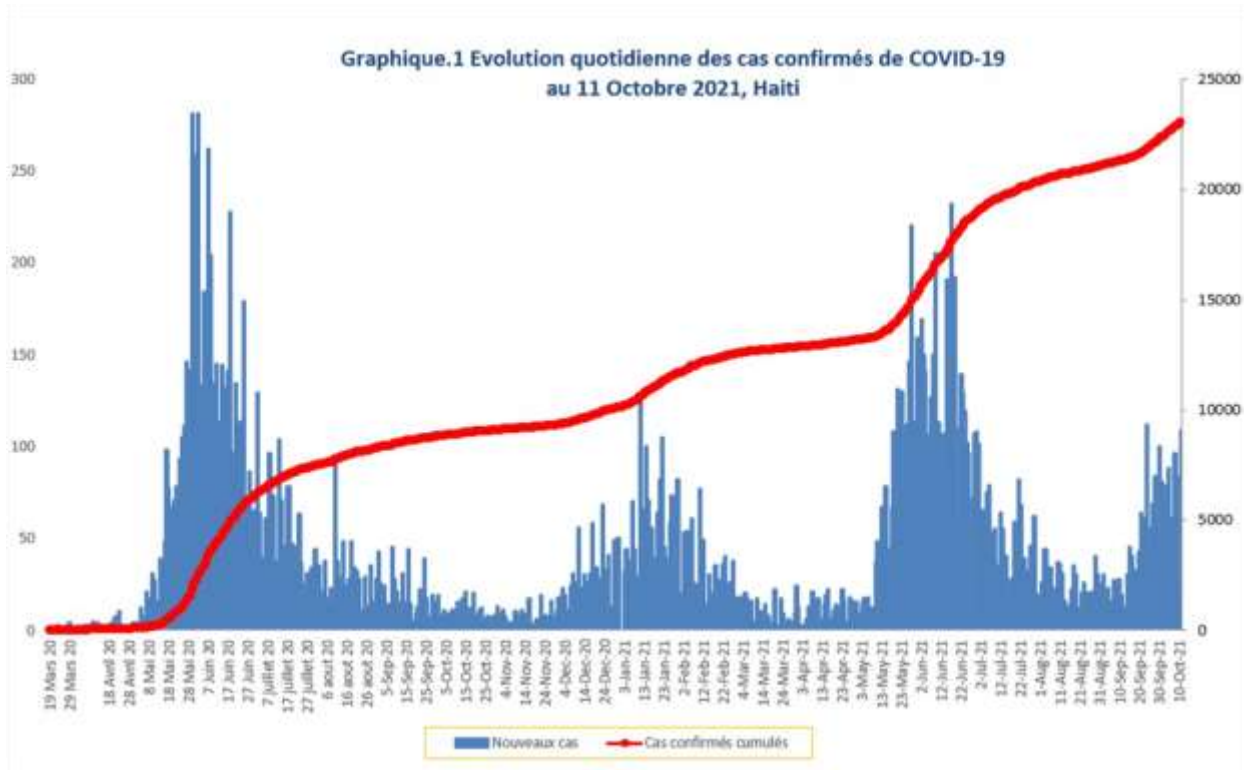

Tab.4: Distribution des cas et décès de COVID-19 par groupe d'age du 19 mars 2020 au 11 Octobre 2021, Haïti

Age Groupe	Cas Confirmés	Nouveaux cas (24h)	Décès Cumulés	Nouveaux décès (24h)	Taux de létalité
0-9 ans	504	4	13	0	2.58%
10-19 ans	962	8	6	0	0.62%
20-29 ans	4,020	19	25	0	0.62%
30-39 ans	5,875	32	42	0	0.71%
40-49 ans	4,126	15	68	0	1.65%
50-59 ans	2,957	17	109	0	3.69%
60-69 ans	2,388	7	149	0	6.24%
70-79 ans	1,487	4	144	0	9.68%
80 ans et +	723	3	101	0	13.97%

Graphique 2: Distribution des cas confirmés par groupe d'age et sexe du 19 mars 2020 au 11 Octobre 2021, Haïti

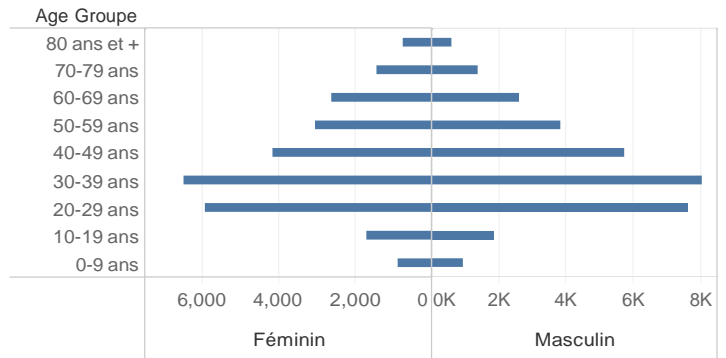

Graphique 3: Distribution des décès par groupe d'age et sexe du 19 mars 2020 au 11 Octobre 2021, Haïti

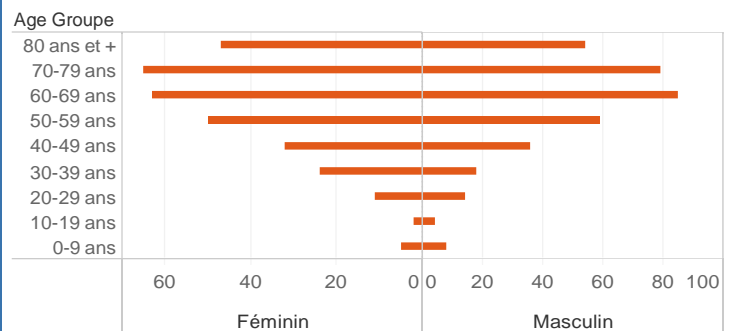

Tab.5: Distribution des cas hospitalisés par département, 11 Octobre 2021, Haiti

Département	Nouveaux cas hospitalisés	Total cas confirmés hospitalisés	Total cas confirmés en Soins Intensifs
Ouest	6	53	21
Centre	5	27	7
Artibonite	4	4	0
Nippes	2	2	0
Nord	1	9	0
Sud	1	7	0
Grand Anse	0	0	0
Nord Est	0	0	0
Nord Ouest	0	5	0
Sud Est	0	0	0
Total	19	107	28

Tab 6.: Nombre de personnes vaccinées, 17/ 07/2021 au 20/09/2021 , Haiti, 2021

Département	Jhonson	Moderna	
		16/07/2021-20/09/2021	
	Total	1ere dose	2e dose
ARTIBONITE	0	3427	1496
CENTRE	0	2639	733
Grand Anse	0	1961	882
NIPPES	0	612	257
NORD	0	4306	1576
NORD-EST	0	940	215
NORD-OUEST	0	507	148
OUEST	341	24642	11559
SUD	0	1971	888
SUD-EST	0	1671	701
HAITI	341	42676	18455

Tab. 7: Nombre de personnes vaccinées par Département au 21/09 - 10/10/2021, Haiti

Département	Moderna							
	21/09/2021-10/10/2021							
	1ere DOSE				2eme DOSE			
	<50 ans		50 ans et +		<50 ans		50 ans et +	
F	G	F	G	F	G	F	G	
ARTIBONITE	1080	765	605	362	131	119	74	48
CENTRE	609	465	177	184	174	169	49	64
Grand Anse	668	483	346	239	163	141	117	87
NIPPES	271	307	100	129	71	51	37	31
NORD	1607	1300	824	719	385	505	199	198
NORD-EST	0	0	0	0	0	0	0	0
NORD-OUEST	165	177	72	84	32	34	24	23
OUEST	3066	2957	1132	1151	1510	1512	675	682
SUD	1800	1606	890	818	182	177	94	83
SUD-EST	489	388	177	150	137	121	63	77
HAITI	9755	8448	4323	3836	2785	2829	1332	1293
	26362				8239			

Graphique.4: Cas de COVID-19 par Semaine Epidémiologique, Haiti, 2020-2021

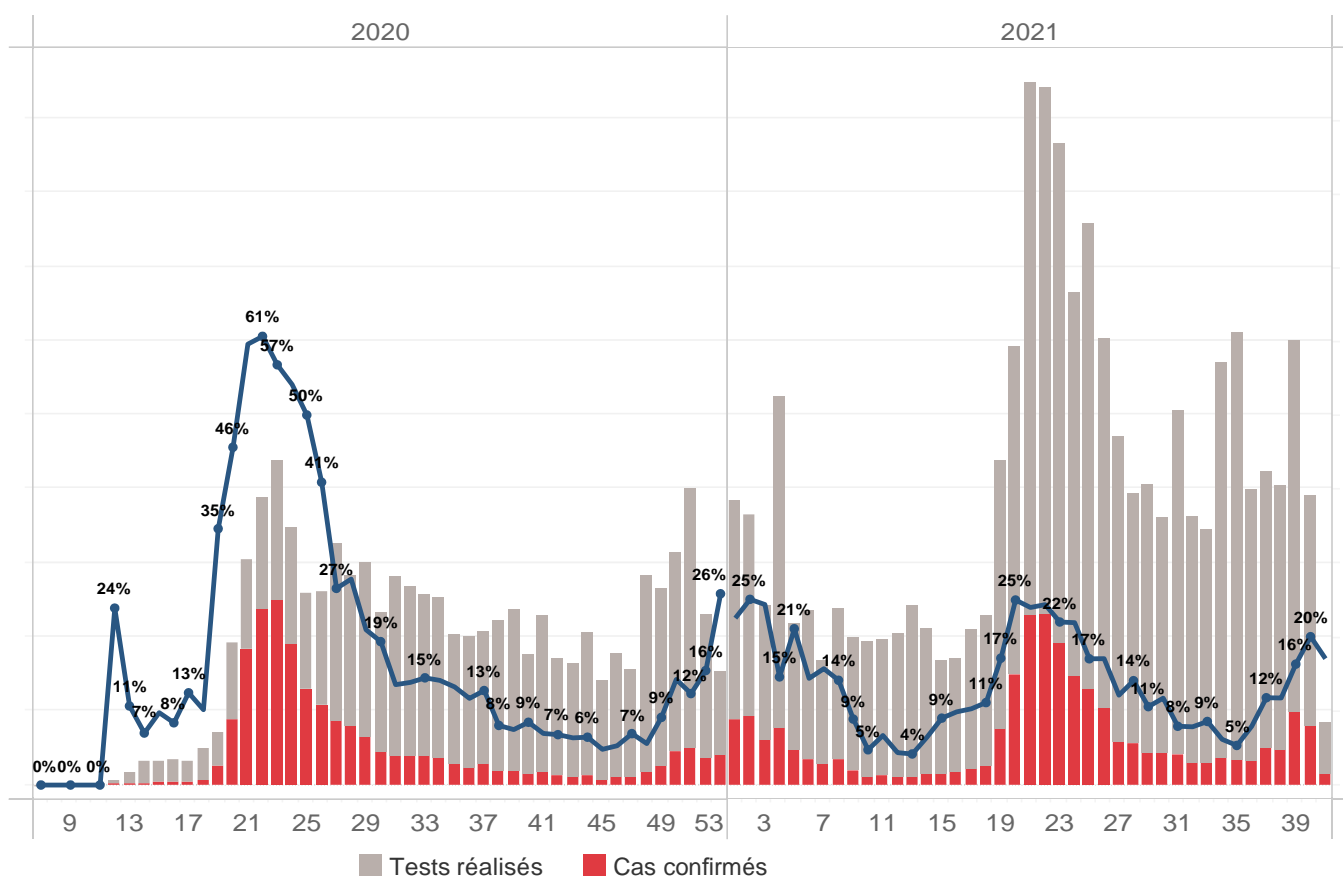

Bilan des activités de la surveillance épidémiologique	
Activités de surveillance	Période
	31 janv 2020 au 11 Oct 2021
Nombre de voyageurs dépistés dans les aéroports (Toussaint L. et Cap-Haitien)	551,832
Nombre de voyageurs enregistrés après triage dans les Aéroports (Toussaint L. et Cap-Haitien)	469,587
Nombre de voyageurs enregistrés après triage à la frontière de Malpasse, Ouanaminthe, Anse à Pitre et Belladeres	215,929
Nombre de voyageurs dépistés dans les ports	66,234
Nombre de personnes placées en quarantaine institutionnelle	1,970
Nombre de personnes placées en quarantaine domiciliaire	3,473
Nombre de personnes placées en isolement	2,307
Nombre d'appels reçus de la population	50,111
Autres Activités	Période
	31 janv 2020 au 11 Oct 2021
Nombre d'alertes recues	86,909
Nombre de tests réalisés	126,473
Total cas positifs de COVID-19	23,042
Nombre de cas positifs de COVID-19 (PCR)	19,280
Nombre de cas positifs de COVID-19 (TDR-ag)	3,762
Nombre de cas récupérés	20,078
Nombre de décès dus à la COVID-19	657
Nombre de cas positif de COVID-19 Hospitalisés	4,140

Source: MSPP/DELR

Graphique 5: Cas de COVID-19 par Département par SE, 2020-2021, Haiti

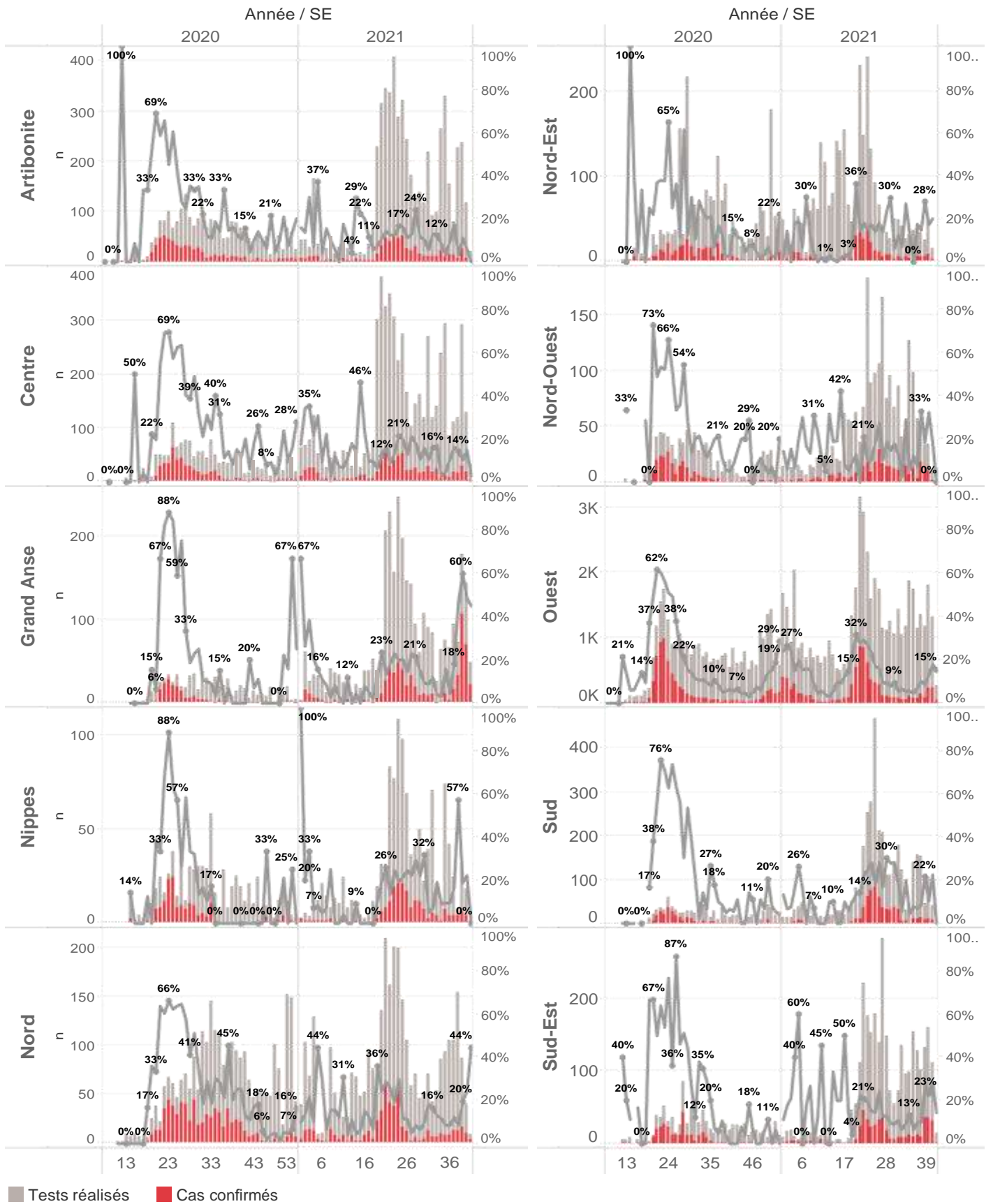

Cas suspect de COVID-19

Toute personne répondant aux critères cliniques et/ou épidémiologiques OU laboratoire

A- Critères cliniques

Toute personne présentant une fièvre supérieure ou égale à 38 degrés Celsius, ou un antécédent récent de fièvre (dans les 14 derniers jours), accompagnée ou pas de toux avec ou sans difficultés respiratoires, de courbatures, de céphalée inexpliquée.

Ou

Toute personne présentant une altération subite du goût (dysgueusie ou agueusie) ou de l'odorat (hyposmie ou anosmie) sans rhinite associée

Ou

Toute personne chez qui un clinicien (Médecin ou Infirmière) suspecte la COVID-19.

Chez les enfants : Tous les signes ci-haut cités et/ou altération de l'état général, diarrhée ou fièvre isolée surtout chez l'enfant de moins de 3 mois.

B- Critères épidémiologiques

Toute personne en provenance d'une zone à risque de COVID-19 et/ou ayant un lien avec un cas confirmé

C- Critères de laboratoire

Toute personne asymptomatique ne répondant pas aux critères épidémiologiques avec un test de diagnostic rapide de détection des antigènes (TRA) du SARS-CoV-2 positif

Cas confirmé de COVID-19

Toute personne avec un Test d'Amplification d'Acide Nucléique (TAAN) **positif** (Rt-PCR)

Ou

Toute personne symptomatique avec un test de diagnostic rapide de détection des antigènes (TDR-Ag) du SARS-CoV-2 positif

Ou

Toute personne asymptomatique répondant aux critères épidémiologiques avec un test de diagnostic rapide de détection des antigènes (TDR-Ag/TRA) du SARS-CoV-2 positif

N-B : Seuls les Tests de Diagnostics Rapides Antigéniques validés par l'OMS et autorisés par le Laboratoire National de Santé Public (LNSP) sont acceptés dans le cadre de la surveillance et de la prise en charge de la COVID-19

Cas récupéré ou déclaré rétabli de COVID-19

Un cas de COVID-19 est déclaré « récupéré » ou « rétabli » dans les situations suivantes :

1. Personnes symptomatiques (malades) testées positives : au moins 10 jours depuis la disparition des signes de maladie avec ou sans un nouveau test négatif (reprise du test si possible).
- Ou
2. Personnes asymptomatiques (non malades) testées positives : 10 jours sans apparition de signe de maladie avec ou sans un nouveau test négatif (reprise du test si possible).

Décès du à la COVID-19

Décès survenant chez un cas confirmé (par TAAN ou TDR-ag) ou par confirmation post mortem de COVID-19, sauf s'il existe une autre cause de décès claire qui ne peut pas être liée à la maladie de COVID-19 (par exemple, un traumatisme).