



**MINISTÈRE DE LA SANTÉ PUBLIQUE ET DE LA POPULATION**  
**Direction d'Épidémiologie, des Laboratoires et de la Recherche**  
**(MSPP / DELR)**

## **Réseau National de Surveillance**

**Rapport des Maladies / Phénomènes  
Sous Surveillance Épidémiologique**

**7<sup>ème</sup> Semaine Épidémiologique 2020**  
**(Du 09 au 15 Février 2020)**

**Nombre de Sites: 676**

# **INDICATEURS DE PERFORMANCE**

# Réseau National de Surveillance

## Complétude Nationale des Rapports

Semaines: 3<sup>ème</sup> - 7<sup>ème</sup>, 2020

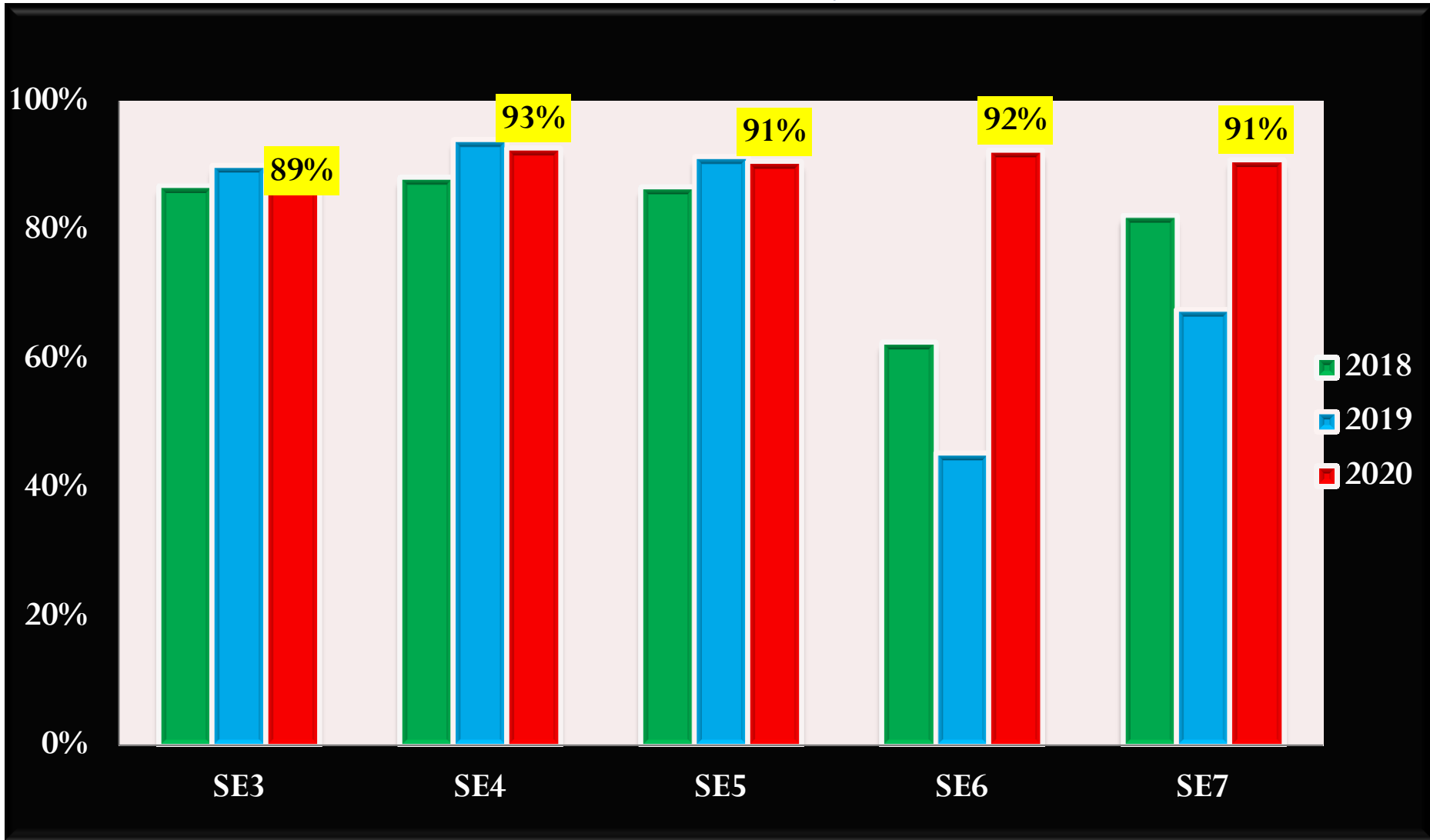

**Pour la 7<sup>ème</sup> semaine épidémiologique 2020, la complétude nationale est de 91%**

# Réseau National de Surveillance

## Complétude des Rapports par Département

### 7<sup>ème</sup> Semaine Épidémiologique 2020

DÉPARTEMENTS	Complétude des Rapports		
	N= 676		
	Rapports attendus	Rapports reçus	Taux de Complète (%)
Artibonite	64	61	95
Centre	42	39	93
Grande-Anse	55	44	80
Nippes	30	30	100
Nord	72	56	78
Nord-Est	46	43	93
Nord-Ouest	78	72	92
Ouest	192	175	91
Sud	68	68	100
Sud-Est	29	26	90
<b>TOTAL</b>	<b>676</b>	<b>614</b>	<b>91</b>

#### Legend

- Complétude Départ
- Rapports Reçus
- Rapports Non Reçus

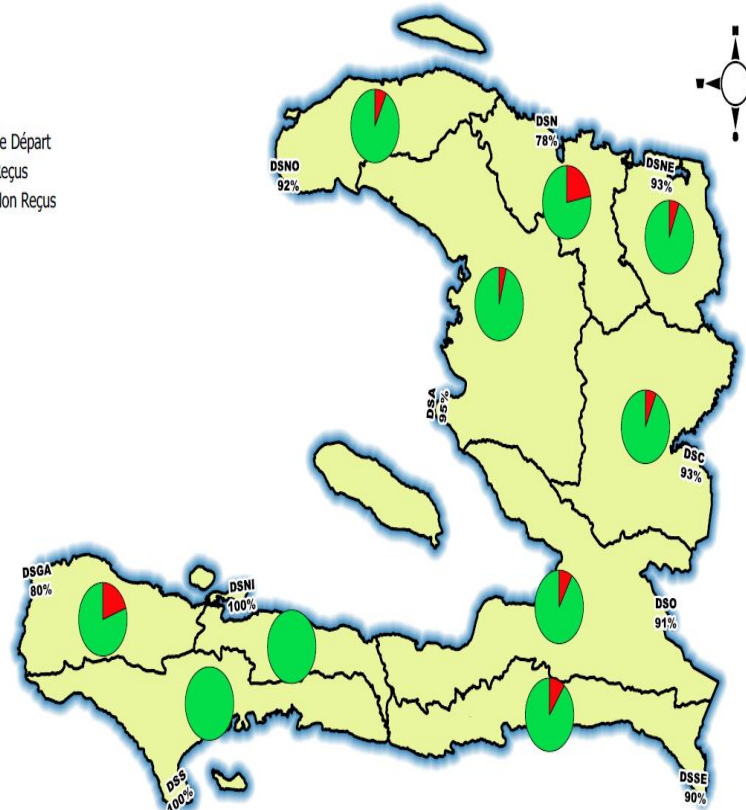

0 25 50 75 100 kilomètres

# **SITUATION ÉPIDÉMIOLOGIQUE**

# Réseau National de Surveillance

Distribution de la notification par groupe de maladies /phénomènes  
7<sup>ème</sup> Semaine Épidémiologique 2020

LISTE DES PHÉNOMÈNES	Morbidité	Mortalité
Phénomènes à Déclaration Immédiate	467	8
Phénomènes à Déclaration Hebdomadaire	18116	21
Nouveaux Cas Vus avec d'Autres Conditions	36525	79
<b>TOTAL</b>	<b>55108</b>	<b>108</b>

# Réseau National de Surveillance

Distribution des Maladies / Phénomènes à Déclaration Immédiate

Semaines: 6<sup>ème</sup> -7<sup>ème</sup>, 2020

MALADIES / SYNDROMES / PHÉNOMÈNES À DÉCLARATION IMMÉDIATE	Cas		Décès	
	SE 6	SE 7	SE 6	SE 7
AGRESSION PAR ANIMAL SUSPECTÉ DE RAGE	90	97	0	0
CHOLERA SUSPECT	6	6	0	0
DÉCÈS MATERNEL			4	5
DIPHTERIE SUSPECTE	4	1	1	0
ÉVÈNEMENT SUPPOSÉ ÊTRE ATTRIBUABLE À LA VACCINATION ET À L'IMMUNISATION (ESAVI)	0	0	0	0
MÉNINGITE SUSPECTE	1	6	0	2
MICROCÉPHALIE CONGÉNITALE	0	0	0	0
PALUDISME - CAS CONFIRMÉ	418	349	0	1
PARALYSIE FLASQUE AIGUE	0	0	0	0
PESTE SUSPECTE	0	0	0	0
RAGE HUMAINE	0	0	0	0
ROUGEOLE/RUBÉOLE SUSPECTE	4	4	0	0
SYNDROME DE FIÈVRE HEMORRAGIQUE AIGUË	0	0	0	0
SYNDROME DE GUILLAIN BARRÉ	0	0	0	0
SYNDROME DE RUBÉOLE CONGÉNITALE	1	1	0	0
TÉTANOS NEONATAL (TNN)	0	0	1	0
TOXI-INFECTION ALIMENTAIRE COLLECTIVE (TIAC)	1	3	0	0
PHÉNOMÈNE INHABITUEL	3	0	0	0
<b>TOTAL</b>	<b>528</b>	<b>467</b>	<b>6</b>	<b>8</b>

**Réseau National de Surveillance**  
**Distribution des cas d'Aggression par Animal Suspecté de Rage par Département**  
**7<sup>ème</sup> Semaine Épidémiologique 2020**

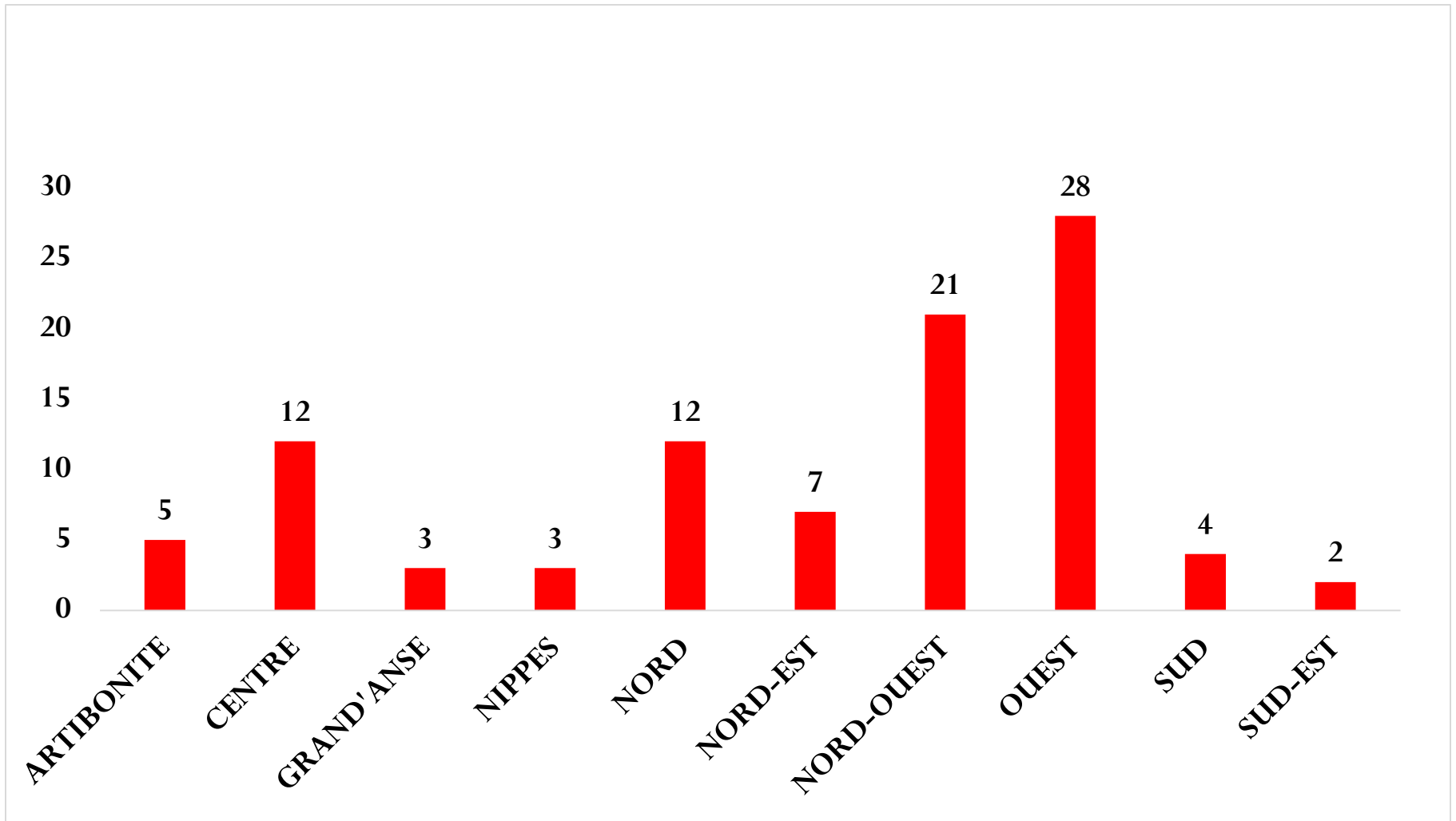



**Réseau National de Surveillance**  
**Quatre Premières communes ayant rapporté le plus de cas d'agressions par**  
**animal suspecté de rage**  
**7<sup>ème</sup> Semaine Épidémiologique 2020**

**35% des cas d'agressions par animal suspecté de rage sont en provenance de Port-de-Paix P(14), Port-au-Prince (7), Limbe(7),Ounaminthe (6).**

# Réseau National de Surveillance

Diphthérie Suspecte/ Répartition par sites  
7<sup>ème</sup> SE 2020

Sites	Communes	Départements	TOTAL
HCR	Cayes-Jacmel	SUD EST	1
TOTAL			1

# Réseau National de Surveillance

Syndrome de Rubéole Congénitale/ Répartition par sites  
7<sup>ème</sup> SE 2020

Sites	Communes	Départements	TOTAL
Hopital de La Convention Baptiste	Quartier Morin	NORD	1
TOTAL			1

# Réseau National de Surveillance

TIAC/ Répartition par sites  
7<sup>ème</sup> SE 2020

Sites	Communes	Départements	TOTAL
Hôpital Sacré-Coeur	MILOT	NORD	3
TOTAL			3

# Réseau National de Surveillance

Rougeole/ Rubéole Suspecte/ Répartition par sites

7<sup>ème</sup> SE 2020

Sites	Communes	Départements	TOTAL
Hôpital Dumarsais Estimé	VERETTES	ARTIBONITE	2
CMP Progressio	PLAISANCE	NORD	1
Centre Hospitalier Eben Ezer Jumecourt	CROIX-DES-BOUQUETS	OUEST	1
TOTAL			4

# Réseau National de Surveillance

Décès Maternel/ Répartition par sites

7<sup>ème</sup> SE 2020

Sites	Communes	Départements	TOTAL
Hôpital La Providence	GONAÏVES	ARTIBONITE	1
Hôpital Saint-Antoine	JÉRÉMIE	GRAND ANSE	1
Centre Hospitalier d'Arcachon 32	CARREFOUR	OUEST	1
Hôpital Universitaire la Paix	DELMAS		1
DASH 18			1
TOTAL			5

# Réseau National de Surveillance

Méningite Suspecte/ Répartition par sites  
7<sup>ème</sup> SE 2020

Sites	Communes	Départements	TOTAL
Hôpital Sainte-Thérèse	HINCHE	CENTRE	1
Hopital Universitaire	MIREBALAIS		2
Hôpital Universitaire la Paix	DELMAS	OUEST	2
Hôpital Immaculée Conception	LES CAYES	SUD	1
TOTAL			6

**RESEAU NATIONAL DE SURVEILLANCE**  
**Répartition des cas confirmés de paludisme par département**  
**Semaine 7, 2020, Haïti**

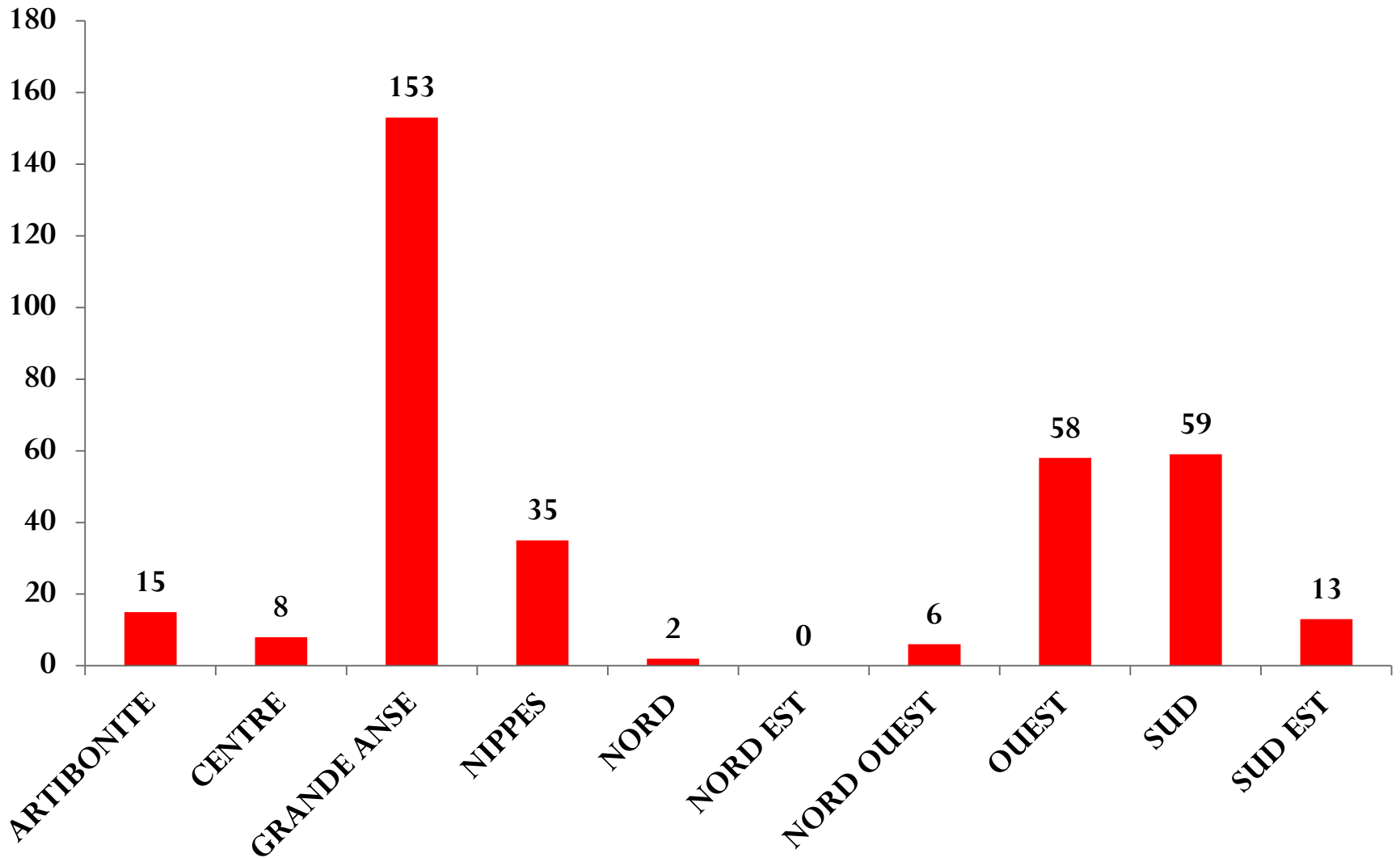



# Réseau National de Surveillance

Cas Confirmés de Paludisme

7<sup>ème</sup> SE 2020

Sites	Communes	Département	TOTAL	
Dispensaire Bon Samaritain	ROSEAUX	GRAND ANSE	49	29%
Centre de sante Desgranges	PETIT GOAVE	OUEST	31	
Dispensaire de Beraca	MIRAGOANE	NIPPES	22	

# RESEAU NATIONAL DE SURVEILLANCE

## Répartition des cas confirmés de paludisme par département

Semaines: 1-7 , 2020, Haïti

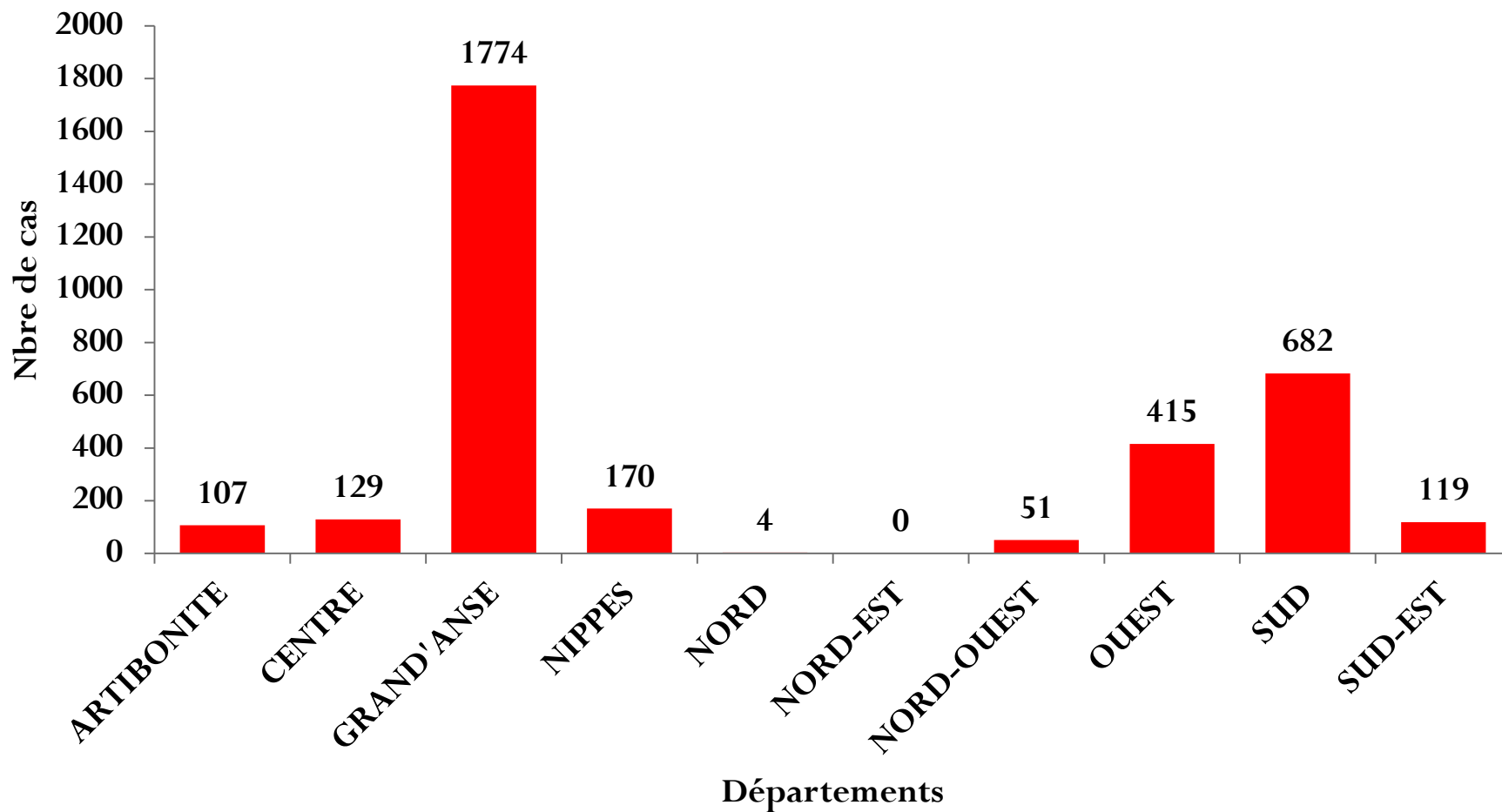

Les départements de la Grand 'Anse, du Sud et de l'Ouest enregistrent plus de **82%** des cas confirmés de paludisme.

# Surveillance Epidémiologique

Rapportage phénomènes Investigués

Suivi 6<sup>ème</sup> SE 2020

Phénomènes Investigués	Nombre de cas	Date de Notification	Résultats LNSP	Institution	Département
Cas suspects de diphtérie	1	06/02/2020	En cours	Recherche active communautaire	Nord
	2	03/02/2020	Négatif	Hôpital St Joseph La Vallée	Sud-Est
	1	06/02/2020	En cours	Hôpital St Michel (Jacmel)	

**Communes de provenance :** Jacmel (1), Plaisance (1), La Vallée (2)

# Surveillance Epidémiologique

Rapportage phénomènes Investigués

Suivi 6<sup>ème</sup> SE 2020

Phénomènes Investigués	Nombre de cas	Date de Notification	Résultats LNSP	Institution	Département
Cas suspects de Rougeole/Rubéole	1	06/02/2020	Négatifs	Recherche active communautaire	Nord
	1	03/02/2020		Centre de Santé Croix des Missions (Tabarre)	Ouest
	4	06/02/2020		Recherche active communautaire (commune Marmelade)	Artibonite

# Surveillance Epidémiologique

Rapportage phénomènes Investigués

Suivi 6<sup>ème</sup> SE 2020

<b>Phénomènes Investigués</b>	<b>Nombre de cas</b>	<b>Date de Notification</b>	<b>Résultats LNSP</b>	<b>Institution</b>	<b>Département</b>
Cas suspect de SRC	1	06/02/2020	Négatif	DSO	Ouest

# Surveillance Epidémiologique

Rapportage phénomènes Investigués

Suivi 6<sup>ème</sup> SE 2020

Phénomènes Investigués	Nombre de cas	Date de Notification	Résultats LNSP	Institution	Département
Cas suspect de Coqueluche	1	05/02/2020	En cours	Hôpital Fort Liberté	Nord-Est

**Commune de provenance : Fort Liberté (1)**

# Surveillance Epidémiologique

Rapportage phénomènes Investigués

Suivi 6<sup>ème</sup> SE 2020

Phénomènes Investigués	Nombre de cas	Date de Notification	Résultats LNSP	Institution	Département
Phénomène inhabituel	3	03/02/2020	En cours	HUM	Centre

**Commune de provenance :** Croix-des-Bouquets (1), Mirebalais (1), Saut-d'eau (1)

# Surveillance Epidémiologique

Rapportage phénomènes Investigués

7<sup>ème</sup> SE 2020

Phénomènes Investigués	Nombre de cas	Date de Notification	Résultats LNSP	Institution	Département
Cas suspect de Rougeole/Rubéole	1	18/02/2020	En cours	Hôpital Dumarsais	Artibonite

**Commune de provenance : Verrettes(1)**



# Réseau National de Surveillance

Distribution des maladies / Phénomènes à déclaration hebdomadaire

Semaines: 6<sup>ème</sup> – 7<sup>ème</sup> 2020

MALADIES / SYNDROMES / PHÉNOMÈNES À DÉCLARATION HEBDOMADAIRE	Cas		Décès	
	SE 6	SE 7	SE 6	SE 7
ACCIDENTS	1596	1569	7	5
AUTRES FIÈVRES À INVESTIGUER	1342	1518	0	0
CANCER	31	26	0	1
CHARBON CUTANÉ - CAS SUSPECT	1	3	0	0
CHIKUNGUNYA - CAS SUSPECT	0	0	0	0
COQUELUCHE - CAS SUSPECT	1	3	0	1
DENGUE - CAS SUSPECT	0	1	0	0
DIABÈTE	572	503	1	2
DIARRHÉE AIGUË AQUEUSE	969	1137	1	1
DIARRHÉE AIGUË SANGLANTE	55	75	0	0
ÉPILEPSIE	34	31	0	0
FIÈVRE TYPHOÏDE - CAS SUSPECT	1761	1749	0	0
FILARIOSE PROBABLE	2	0	0	0
HYPERTENSION ARTÉRIELLE (HTA)	2571	2519	2	6

# Réseau National de Surveillance

Distribution des maladies / Phénomènes à déclaration hebdomadaire (suite)

Semaines: 6ème- 7ème 2020

INFECTION RESPIRATOIRE AIGUË (IRA)	6299	6338	4	3
INFECTION SEXUELLEMENT TRANSMISSIBLE (IST)	1299	1390	0	0
LÈPRE	0	0	0	0
MALNUTRITION	437	382	0	2
SYNDROME ICTERIQUE FÉBRILE	81	64	1	0
TÉTANOS	3	0	0	0
TUBERCULOSE - CAS CONFIRMÉ (TPM+)	115	105	1	0
VIH CONFIRMÉ	261	313	2	0
VIOLENCE	373	390	0	0
ZIKA - CAS SUSPECT	0	0	0	0
ZIKA CHEZ LES FEMMES ENCEINTES - CAS SUSPECT	0	0	0	0
<b>TOTAL</b>	<b>17808</b>	<b>18116</b>	<b>19</b>	<b>21</b>

<b>NOUVEAUX CAS VUS AVEC D'AUTRES CONDITIONS</b>	<b>36909</b>	<b>36525</b>	<b>77</b>	<b>79</b>
--	--------------	--------------	-----------	-----------

# Réseau National de Surveillance

Charbon Cutané Suspect/ Répartition par sites  
7<sup>ème</sup> SE 2020

Sites	Communes	Départements	TOTAL
Dispensaire Bayonnais	GONAIVES	ARTIBONITE	2
Hôpital Immaculée Conception	LES CAYES	SUD	1
TOTAL			3

# Réseau National de Surveillance

Coqueluche Suspecte/ Répartition par sites

7<sup>ème</sup> SE 2020

Sites	Communes	Départements	TOTAL
Hopital Universitaire	MIREBALAIS	CENTRE	1
Clinique Visitation	PETITE-RIVIERE DE NIPPES	NIPPES	1
Hôpital Lumière Bonne Fin	CAVAILLON	SUD	1
TOTAL			3

# Réseau National de Surveillance

Dengue Suspecte / Répartition par sites  
7<sup>ème</sup> SE 2020

Sites	Communes	Départements	TOTAL
Hôpital Saint-Damien nos petits frères et sœurs	TABARRE	OUEST	1
TOTAL			1

**Direction d'Épidémiologie des Laboratoires et de la Recherche  
(DELR)**  
**Seuils épidémiologiques Palu-Conf Au niveau Pays**

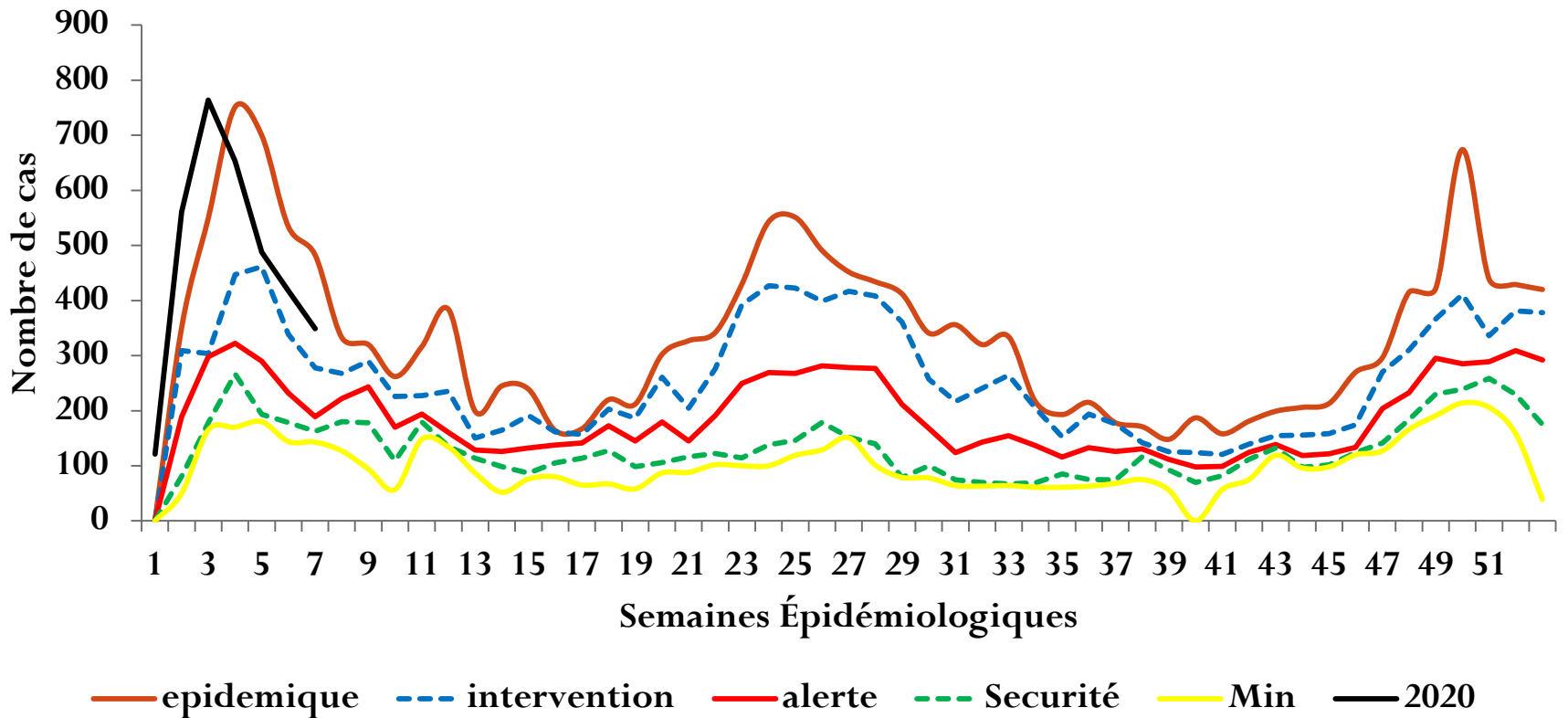

Direction d'Épidémiologie des Laboratoires et de la Recherche  
(DELR)  
Seuils Épidémiologiques Diarrhée aigüe Aqueuse au niveau Pays

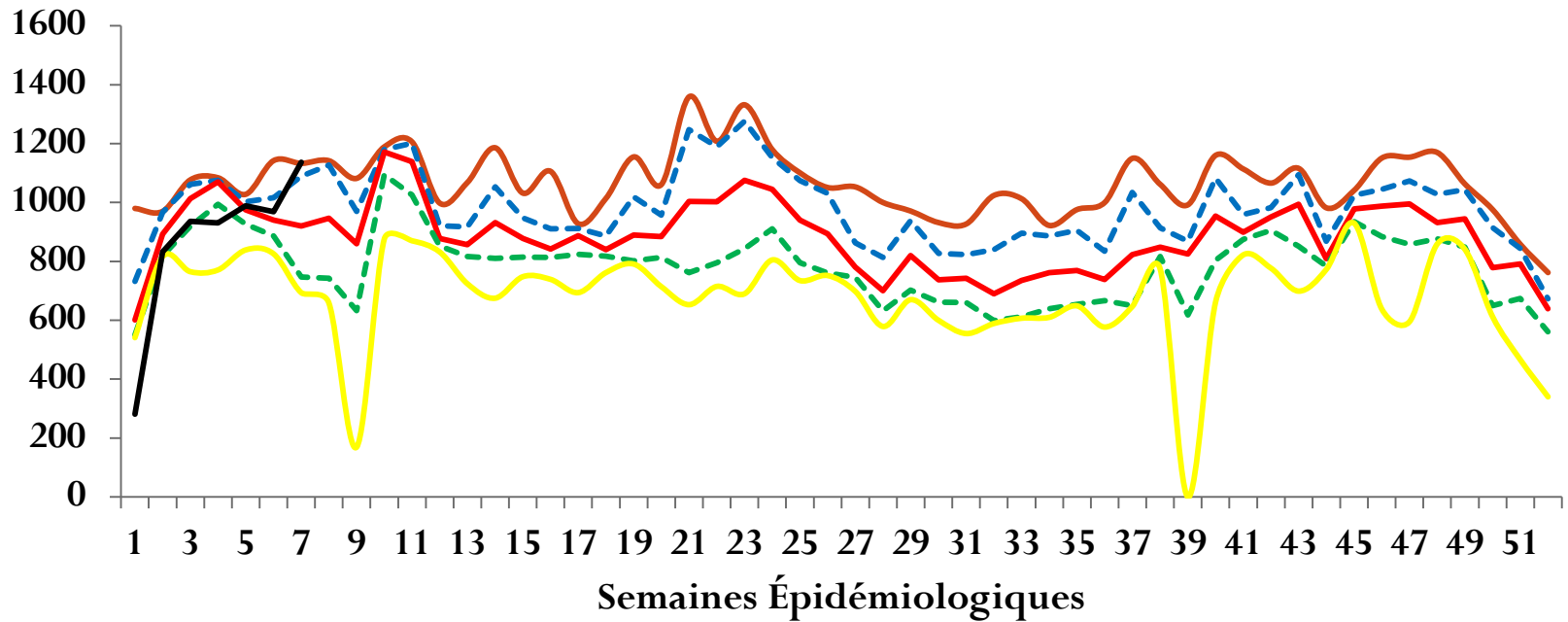

— Epidemique    - - - Intervention    — Alerte    - - - Sécurité    — Min    — 2020

Direction d'Épidémiologie, des Laboratoires et de la Recherche  
(DELR)

Seuils épidémiologiques-IRA Au niveau Pays

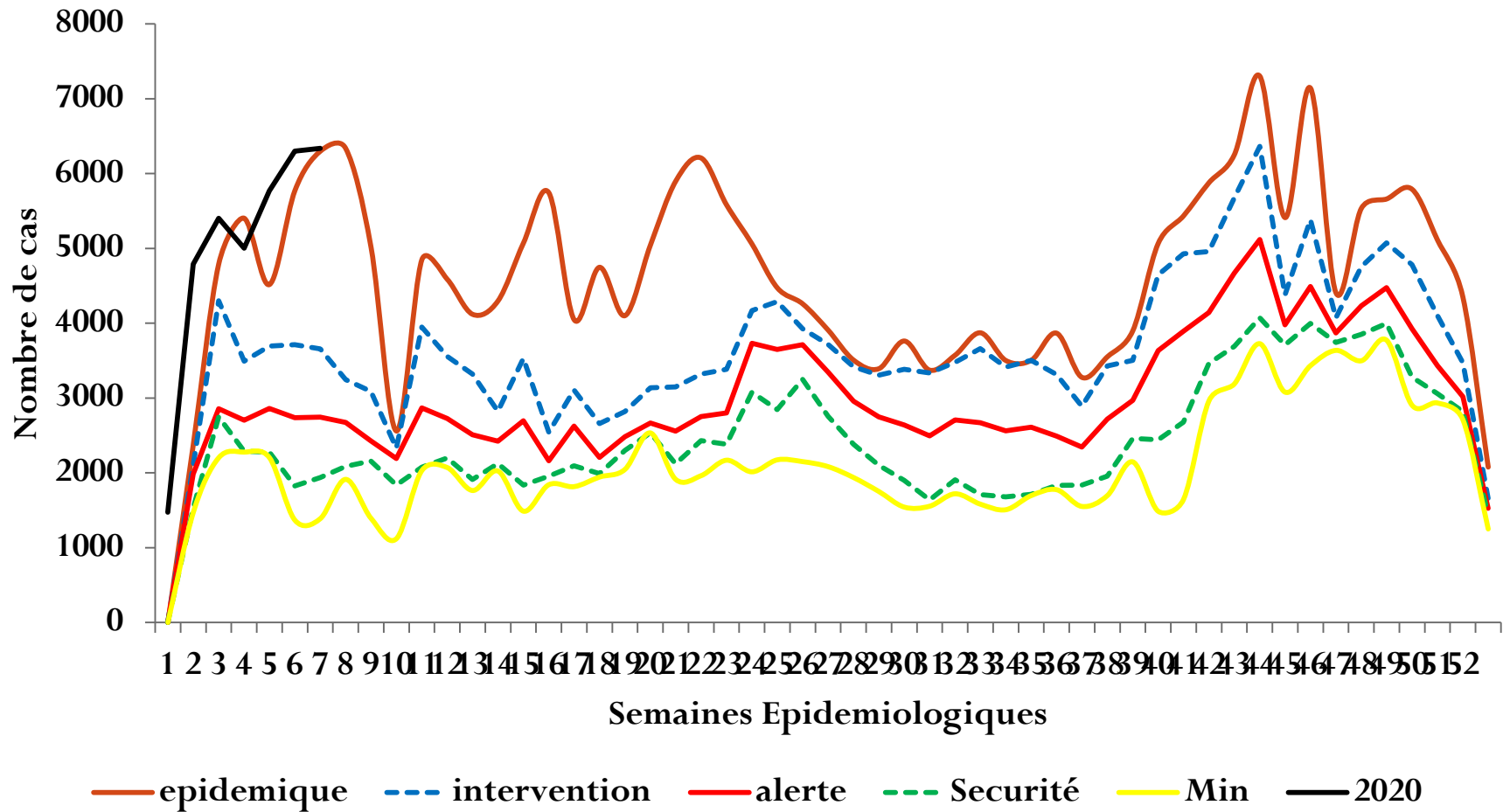



# RÉSUMÉ

---

## INDICATEURS DE PERFORMANCE

- La Complétude Nationale pour la 7<sup>ème</sup> SE 2020 est de : **91 %**
- Promptitude : **95 %**

## SITUATION ÉPIDÉMIOLOGIQUE

- Phénomènes à Déclaration Immédiate : **467 (2%)**
- Phénomènes à Déclaration Hebdomadaire: **18116 (98%)**
- Phénomènes à Déclaration Obligatoire: **18583**