



**MINISTÈRE DE LA SANTÉ PUBLIQUE ET DE LA POPULATION**  
**Direction d'Épidémiologie, des Laboratoires et de la Recherche**  
**(MSPP / DELR)**

**Réseau National de Surveillance**

**Rapport des Maladies / Phénomènes**  
**Sous Surveillance Épidémiologique**

**6<sup>ème</sup> Semaine Épidémiologique 2020**  
**(Du 02 au 08 Février 2020)**

**Nombre de Sites: 677**

# **INDICATEURS DE PERFORMANCE**

# Réseau National de Surveillance

## Complétude des Rapports par Département

### 6<sup>ème</sup> Semaine Épidémiologique 2020

DÉPARTEMENTS	Complétude des Rapports		
	N= 677		
	Rapports attendus	Rapports reçus	Taux de Complétude (%)
Artibonite	66	61	92
Centre	42	39	93
Grande-Anse	55	50	91
Nippes	28	26	93
Nord	72	62	86
Nord-Est	46	43	93
Nord-Ouest	78	72	92
Ouest	193	180	93
Sud	68	67	99
Sud-Est	29	25	86
<b>TOTAL</b>	<b>677</b>	<b>625</b>	<b>92</b>

#### Legend

- Complétude Départ
- Rapports Reçus
- Rapports Non Reçus

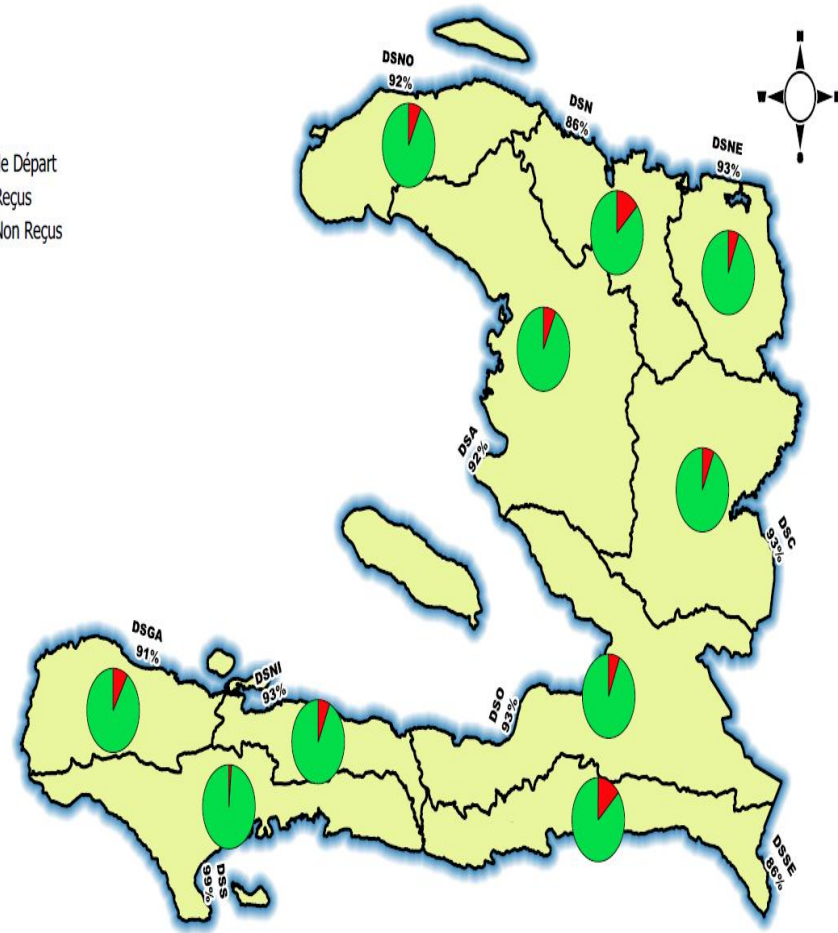

0 25 50 75 100 kilomètres

**Réseau National de Surveillance**  
**Promptitude des Rapports par Département**  
**6<sup>ème</sup> Semaine Épidémiologique 2020**

**Promptitude de la Notification**

**N= 604**

Nombre de Sites ayant rapporté dans la SE	Ponctuels Sites ayant rapporté Mardi avant midi	Tardifs Sites ayant rapporté Mardi entre midi et 4h00 PM	Silencieux Sites n'ayant pas rapporté après 4h00PM
	<b>61</b>	<b>57(93%)</b>	<b>4</b>
<b>39</b>	<b>38(97%)</b>	<b>1</b>	<b>3</b>
<b>50</b>	<b>47(94%)</b>	<b>3</b>	<b>5</b>
<b>26</b>	<b>26(100%)</b>	<b>0</b>	<b>2</b>
<b>62</b>	<b>59(95%)</b>	<b>3</b>	<b>10</b>
<b>43</b>	<b>43(43%)</b>	<b>0</b>	<b>3</b>
<b>72</b>	<b>71(98%)</b>	<b>1</b>	<b>6</b>
<b>180</b>	<b>176(98%)</b>	<b>4</b>	<b>13</b>
<b>67</b>	<b>62(93%)</b>	<b>5</b>	<b>1</b>
<b>25</b>	<b>25(100%)</b>	<b>0</b>	<b>4</b>
<b>625</b>	<b>604(97%)</b>	<b>21</b>	<b>52</b>

# **SITUATION ÉPIDÉMIOLOGIQUE**

# Réseau National de Surveillance

Distribution de la notification par groupe de maladies /phénomènes  
6<sup>ème</sup> Semaine Épidémiologique 2020

LISTE DES PHÉNOMÈNES	Morbidité	Mortalité
Phénomènes à Déclaration Immédiate	528	6
Phénomènes à Déclaration Hebdomadaire	17808	19
Nouveaux Cas Vus avec d'Autres Conditions	36909	77
<b>TOTAL</b>	<b>55245</b>	<b>102</b>

# Réseau National de Surveillance

Distribution des Maladies / Phénomènes à Déclaration Immédiate

Semaines: 5<sup>ème</sup> -6<sup>ème</sup>, 2020

MALADIES / SYNDROMES / PHÉNOMÈNES À DÉCLARATION IMMÉDIATE	Cas		Décès	
	SE 5	SE 6	SE 5	SE 6
AGRESSION PAR ANIMAL SUSPECTÉ DE RAGE	89	90	0	0
CHOLERA SUSPECT	9	6	0	0
DÉCÈS MATERNEL			6	4
DIPHTERIE SUSPECTE	4	4	0	1
ÉVÈNEMENT SUPPOSÉ ÊTRE ATTRIBUABLE À LA VACCINATION ET À L'IMMUNISATION (ESAVI)	0	0	0	0
MÉNINGITE SUSPECTE	10	1	2	0
MICROCÉPHALIE CONGÉNITALE	0	0	0	0
PALUDISME - CAS CONFIRMÉ	488	418	0	0
PARALYSIE FLASQUE AIGUE	0	0	0	0
PESTE SUSPECTE	0	0	0	0
RAGE HUMAINE	0	0	0	0
ROUGEOLE/RUBÉOLE SUSPECTE	4	4	0	0
SYNDROME DE FIÈVRE HEMORRAGIQUE AIGUË	0	0	0	0
SYNDROME DE GUILLAIN BARRÉ	0	0	0	0
SYNDROME DE RUBÉOLE CONGÉNITALE	0	1	0	0
TÉTANOS NEONATAL (TNN)	0	0	0	1
TOXI-INFECTION ALIMENTAIRE COLLECTIVE (TIAC)	0	1	0	0
PHÉNOMÈNE INHABITUEL	0	3	0	0
<b>TOTAL</b>	<b>604</b>	<b>528</b>	<b>8</b>	<b>6</b>

**Réseau National de Surveillance**  
**Distribution des cas d'Agresion par Animal Suspecté de Rage par Département**  
**6<sup>ème</sup> Semaine Épidémiologique 2020**

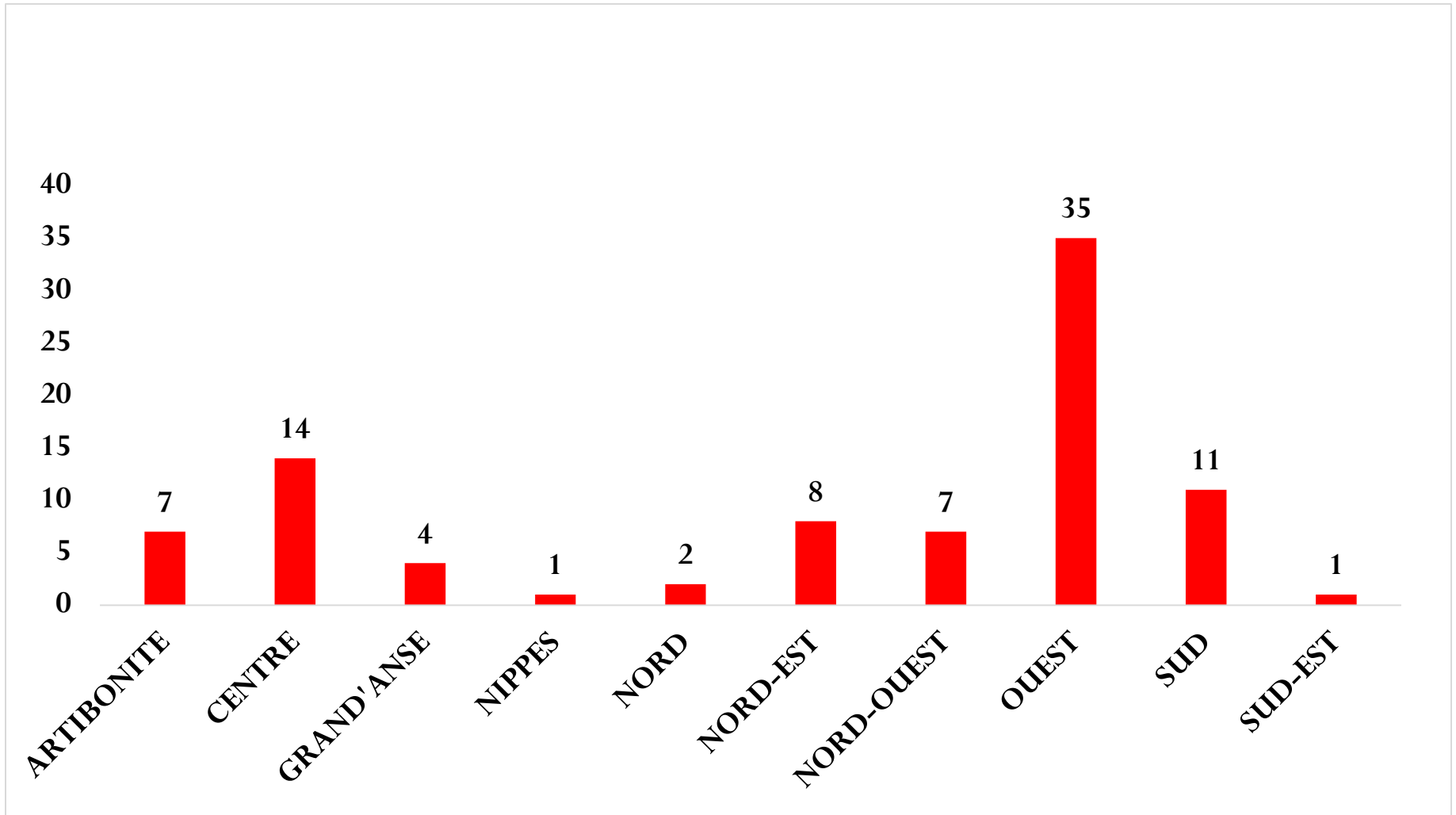



**Réseau National de Surveillance**  
**Quatre Premières communes ayant rapporté le plus de cas d'agressions par**  
**animal suspecté de rage**  
**6<sup>ème</sup> Semaine Épidémiologique 2020**

**37% des cas d'agressions par animal suspecté de rage sont en provenance de Port-au-Prince (13), Ounaminthe (7), Croix-des-Bouquets (7), Port-de-Paix P(6) .**

# Réseau National de Surveillance

Diphthérie Suspecte/ Répartition par sites  
6<sup>ème</sup> SE 2020

Sites	Communes	Départements	TOTAL
Hôpital Bienfaisance	PIGNON	NORD	1
Hôpital Saint-Michel	JACMEL	SUD EST	1
Hopital Saint Joseph	LA VALLEE DE JACMEL		2
TOTAL			4

# Réseau National de Surveillance

Syndrome de Rubéole Congénitale/ Répartition par sites  
6<sup>ème</sup> SE 2020

Sites	Communes	Départements	TOTAL
Hôpital Sacré-Coeur	MILOT	NORD	1
TOTAL			1

# Réseau National de Surveillance

Rougeole/ Rubéole Suspecte/ Répartition par sites

6<sup>ème</sup> SE 2020

Sites	Communes	Départements	TOTAL
C/S Ti Lory	CERCA CARVAJAL	CENTRE	1
CMP Progressio	PLAISANCE	NORD	1
Clinique Alpha OMEGA	CABARET	OUEST	1
Centre de sante de la croix des missions	DELMAS		1
TOTAL			4

# Réseau National de Surveillance

Décès Maternel/ Répartition par sites

6<sup>ème</sup> SE 2020

Sites	Communes	Départements	TOTAL
Hôpital Alma-Mater	GROS MORNE	ARTIBONITE	1
Hopital Universitaire	MIREBALAIS	CENTRE	1
Hôpital Bon Samaritain	LIMBE	NORD	1
Hôpital Immaculée Conception	CAYES	SUD	1
TOTAL			4

# Réseau National de Surveillance

Méningite Suspecte/ Répartition par sites

6<sup>ème</sup> SE 2020

Sites	Communes	Départements	TOTAL
Hôpital Sacré-Coeur	MILOT	NORD	1
TOTAL			1

**RESEAU NATIONAL DE SURVEILLANCE**  
**Répartition des cas confirmés de paludisme par département**  
**Semaine 6, 2020, Haïti**

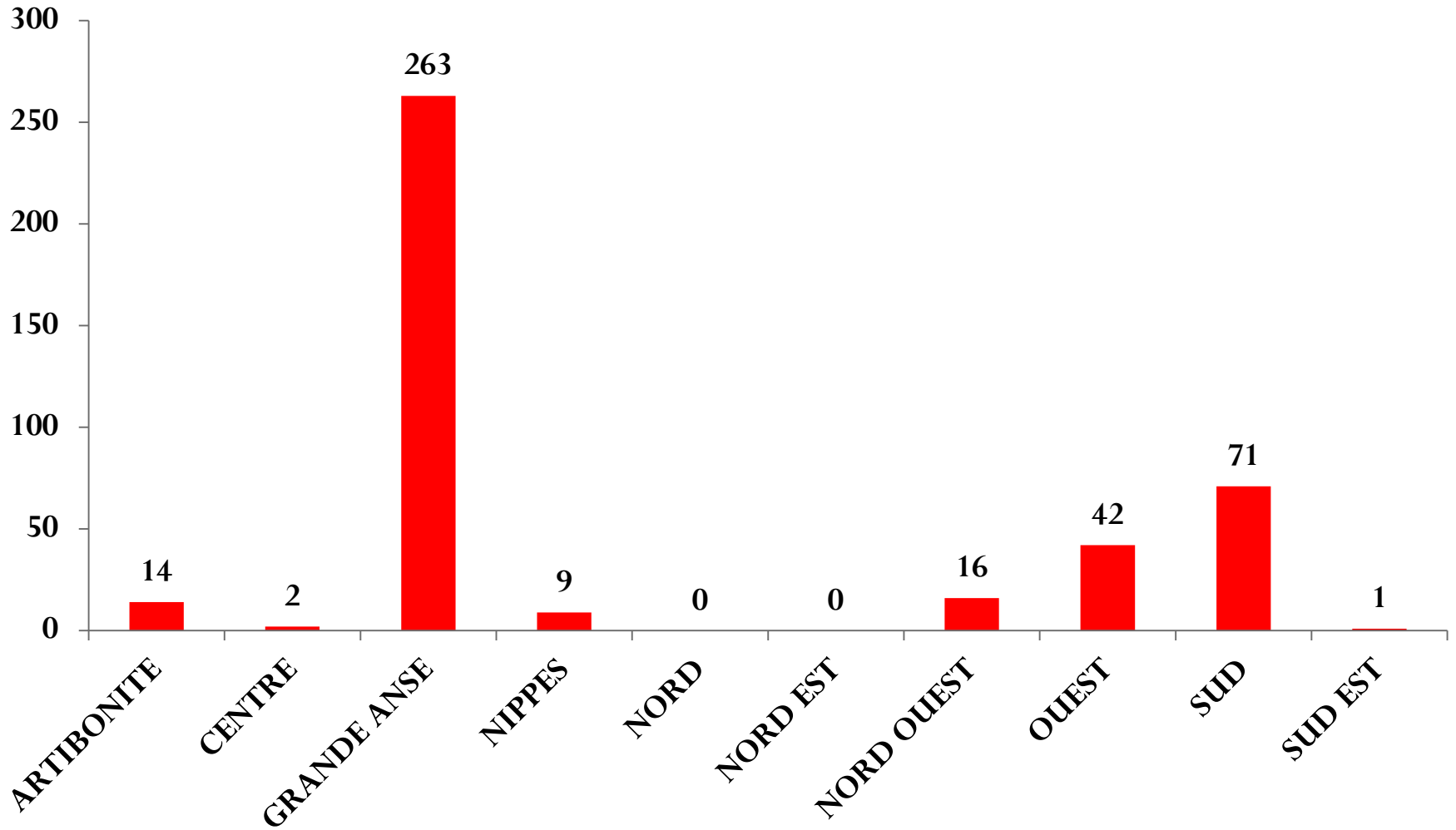

# Réseau National de Surveillance

Cas Confirmés de Paludisme

6<sup>ème</sup> SE 2020

Sites	Communes	Département	TOTAL	
Dispensaire Bon Samaritain	ROSEAUX	GRAND ANSE	74	28%
Hôpital Saint-Antoine	JÉRÉMIE	GRAND ANSE	25	
Centre de Santé Sainte-Hélène de Jérémie	JÉRÉMIE	GRAND ANSE	19	



# RESEAU NATIONAL DE SURVEILLANCE

## Répartition des cas confirmés de paludisme par département

Semaines: 1-6 , 2020, Haïti

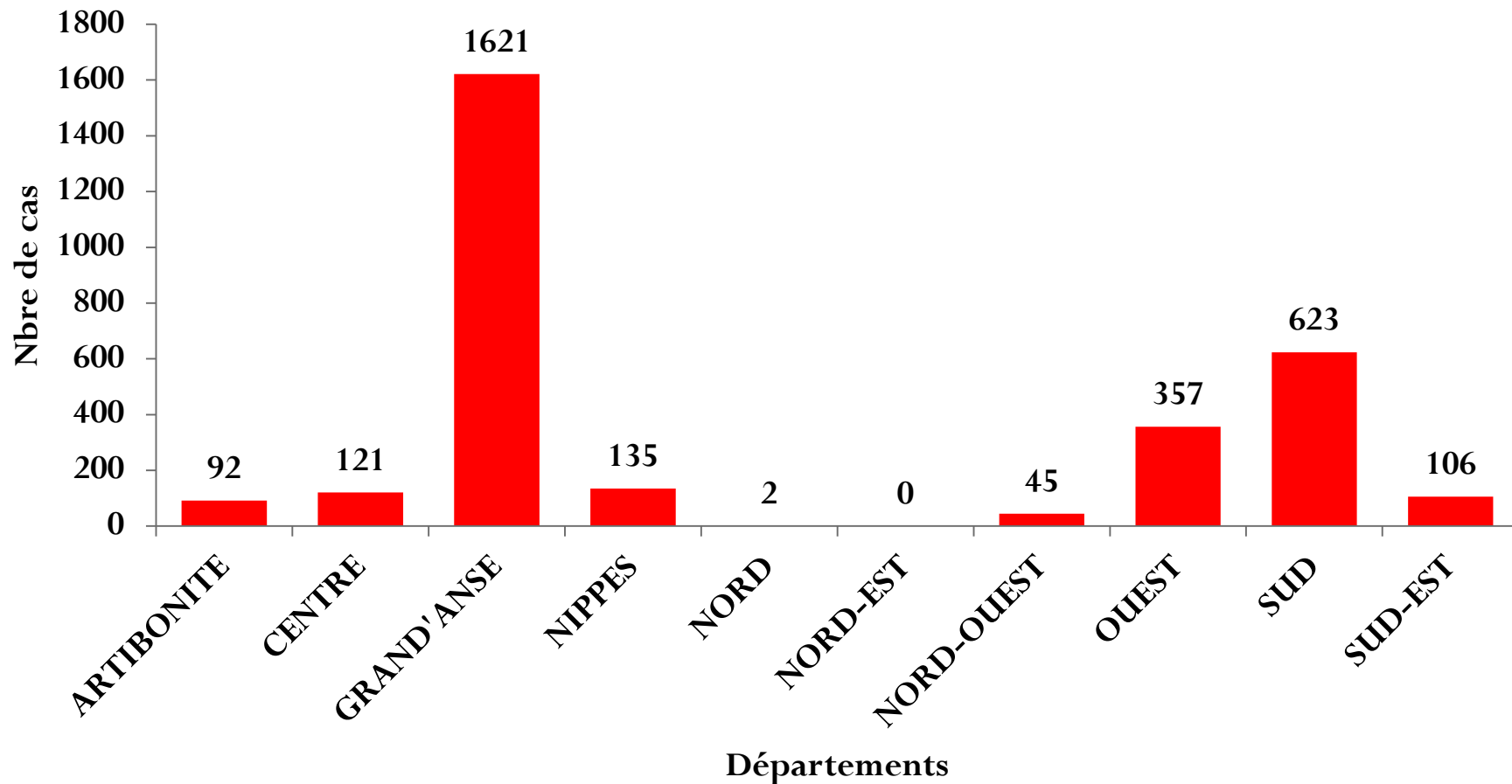

Les départements de la Grand 'Anse, du Sud et de l'Ouest enregistrent plus de **82%** des cas confirmés de paludisme.

# Surveillance Epidémiologique

Rapportage phénomènes Investigués

6<sup>ème</sup> SE 2020

Phénomènes Investigués	Nombre de cas	Date de Notification	Résultats LNSP	Institution	Département
Cas suspect de diphtérie	1	06/02/2020	En cours	Hôpital St Michel (Jacmel)	Sud-Est
	1	06/02/2020	En cours	Recherche active communautaire	Nord

**Communes de provenance :** Jacmel (1), Plaisance (1)

# Surveillance Epidémiologique

Rapportage phénomènes Investigués

6<sup>ème</sup> SE 2020

Phénomènes Investigués	Nombre de cas	Date de Notification	Issue	Institution	Département
Cas suspect de diphtérie	1	07/02/2020	DCD	C/S Pignon	NORD

**Commune de provenance : Pignon (1)**

# Surveillance Epidémiologique

Rapportage phénomènes Investigués

6<sup>ème</sup> SE 2020

Phénomènes Investigués	Nombre de cas	Date de Notification	Résultats LNSP	Institution	Département
Cas suspect de Rougeole/Rubéole	1	06/02/2020	En cours	Recherche active communautaire	Nord
	1	03/02/2020	En cours	Centre de Santé Croix des Missions (Tabarre)	Ouest

# Surveillance Epidémiologique

Rapportage phénomènes Investigués

6<sup>ème</sup> SE 2020

Phénomènes Investigués	Nombre de cas	Date de Notification	Résultats LNSP	Institution	Département
Cas suspect de Rougeole/Rubéole	4	06/02/2020	En cours	Recherche active communautaire	Artibonite

**Commune de provenance : Marmelade (4)**

# Surveillance Epidémiologique

Rapportage phénomènes Investigués

6<sup>ème</sup> SE 2020

Phénomènes Investigués	Nombre de cas	Date de Notification	Résultats LNSP	Institution	Département
	1	03/02/2020	En cours		
Cas suspect de diphtérie	1	03/02/2020	En cours	C/S St Joseph (La Vallée)	Sud-Est

**Commune de provenance : La Vallée (2)**

# Surveillance Epidémiologique

Rapportage phénomènes Investigués

6<sup>ème</sup> SE 2020

<b>Phénomènes Investigués</b>	<b>Nombre de cas</b>	<b>Date de Notification</b>	<b>Résultats LNSP</b>	<b>Institution</b>	<b>Département</b>
Cas suspect de SRC	1	06/02/2020	En cours	HUEH	Ouest

# Surveillance Epidémiologique

Rapportage phénomènes Investigués

6<sup>ème</sup> SE 2020

Phénomènes Investigués	Nombre de cas	Date de Notification	Résultats LNSP	Institution	Département
Cas suspect de Coqueluche	1	05/02/2020	En cours	Hôpital Fort Liberté	Nord-Est

**Commune de provenance : Fort Liberté (1)**



# Surveillance Epidémiologique

Rapportage phénomènes Investigués

6<sup>ème</sup> SE 2020

Phénomènes Investigués	Nombre de cas	Date de Notification	Institution	Département
Cas d'Agression par animal suspecté de rage	3	02/02/2020		
	1	03/02/2020		
	2	04/02/2020	Centre Médico-Social Ouanaminthe	Nord-Est
	1	05/02/2020		
	1	06/02/2020	Centre Médico Social Mont Organisé	
	1	07/02/2020	HCR Trou du Nord	

**Communes de provenance :** Ouanaminthe (7), Mont Organisé (1), Trou du Nord (1)

# Surveillance Epidémiologique

Rapportage phénomènes Investigués

6<sup>ème</sup> SE 2020

Phénomènes Investigués	Nombre de cas	Date de Notification	Institution	Département
Cas de Décès Maternels	3	05/02/2020	HCR l'Asile	Nippes
			HST (Miragoane)	
			CAL Petit Trou de Nippes	

**Commune de provenance :** L'Asile (1), Miragoane (1), Petit trou de Nippes (1)

# Surveillance Epidémiologique

Rapportage phénomènes Investigués

6<sup>ème</sup> SE 2020

Phénomènes Investigués	Nombre de cas	Date de Notification	Résultats LNSP	Institution	Département
Phénomène inhabituel	3	03/02/2020	En cours	HUM	Centre

**Commune de provenance :** Croix-des-Bouquets (1), Mirebalais (1), Saut-d'eau (1)

# Réseau National de Surveillance

Distribution des maladies / Phénomènes à déclaration hebdomadaire

Semaines: 5<sup>ème</sup> – 6<sup>ème</sup> 2020

MALADIES / SYNDROMES / PHÉNOMÈNES À DÉCLARATION HEBDOMADAIRE	Cas		Décès	
	SE 5	SE 6	SE 5	SE 6
ACCIDENTS	1833	1596	3	7
AUTRES FIÈVRES À INVESTIGUER	1470	1342	0	0
CANCER	41	31	6	0
CHARBON CUTANÉ - CAS SUSPECT	2	1	0	0
CHIKUNGUNYA - CAS SUSPECT	0	0	0	0
COQUELUCHE - CAS SUSPECT	4	1	0	0
DENGUE - CAS SUSPECT	0	0	0	0
DIABÈTE	584	572	5	1
DIARRHÉE AIGUË AQUEUSE	989	969	1	1
DIARRHÉE AIGUË SANGLANTE	67	55	0	0
ÉPILEPSIE	38	34	0	0
FIÈVRE TYPHOÏDE - CAS SUSPECT	1778	1761	0	0
FILARIOSE PROBABLE	4	2	0	0
HYPERTENSION ARTÉRIELLE (HTA)	2836	2571	0	2

# Réseau National de Surveillance

Distribution des maladies / Phénomènes à déclaration hebdomadaire (suite)

Semaines: 5ème- 6ème 2020

INFECTION RESPIRATOIRE AIGUË (IRA)	5771	6299	0	4
INFECTION SEXUELLEMENT TRANSMISSIBLE (IST)	1340	1299	0	0
LÈPRE	0	0	0	0
MALNUTRITION	467	437	1	0
SYNDROME ICTERIQUE FÉBRILE	67	81	0	1
TÉTANOS	1	3	0	0
TUBERCULOSE - CAS CONFIRMÉ (TPM+)	135	115	1	1
VIH CONFIRMÉ	267	261	1	2
VIOLENCE	316	373	0	0
ZIKA - CAS SUSPECT	0	0	0	0
ZIKA CHEZ LES FEMMES ENCEINTES - CAS SUSPECT	0	0	0	0
<b>TOTAL</b>	<b>18010</b>	<b>17808</b>	<b>25</b>	<b>19</b>

<b>NOUVEAUX CAS VUS AVEC D'AUTRES CONDITIONS</b>	<b>36131</b>	<b>36909</b>	<b>95</b>	<b>77</b>
--	--------------	--------------	-----------	-----------

# Réseau National de Surveillance

Charbon Cutané Suspect/ Répartition par sites  
6<sup>ème</sup> SE 2020

Sites	Communes	Départements	TOTAL
Hôpital Lumière Bonne Fin	CAVAILLON	SUD	1
TOTAL			1

# Réseau National de Surveillance

Coqueluche Suspecte/ Répartition par sites  
6<sup>ème</sup> SE 2020

Sites	Communes	Départements	TOTAL
Hôpital	FORT-LIBERTÉ	NORD EST	1
TOTAL			1

# Réseau National de Surveillance

Cas Suspecte de Tétanos/ Répartition par sites  
6<sup>ème</sup> SE 2020

Sites	Communes	Départements	TOTAL
Hôpital Sacré-Coeur	MILOT	NORD	1
Centre de Santé	BAINET	SUD EST	2
TOTAL			3



# Réseau National de Surveillance

Filariose Probable/ Répartition par sites

6<sup>ème</sup> SE 2020

Sites	Communes	Départements	TOTAL
Centre de sante de l'espoir (FOME)	CABARET	OUEST	1
Dispensaire Saint-Monfort	PORT DE PAIX	NORD OUEST	1
TOTAL			2

**Direction d'Épidémiologie des Laboratoires et de la Recherche  
(DELR)  
Seuils épidémiologiques Palu-Conf Au niveau Pays**

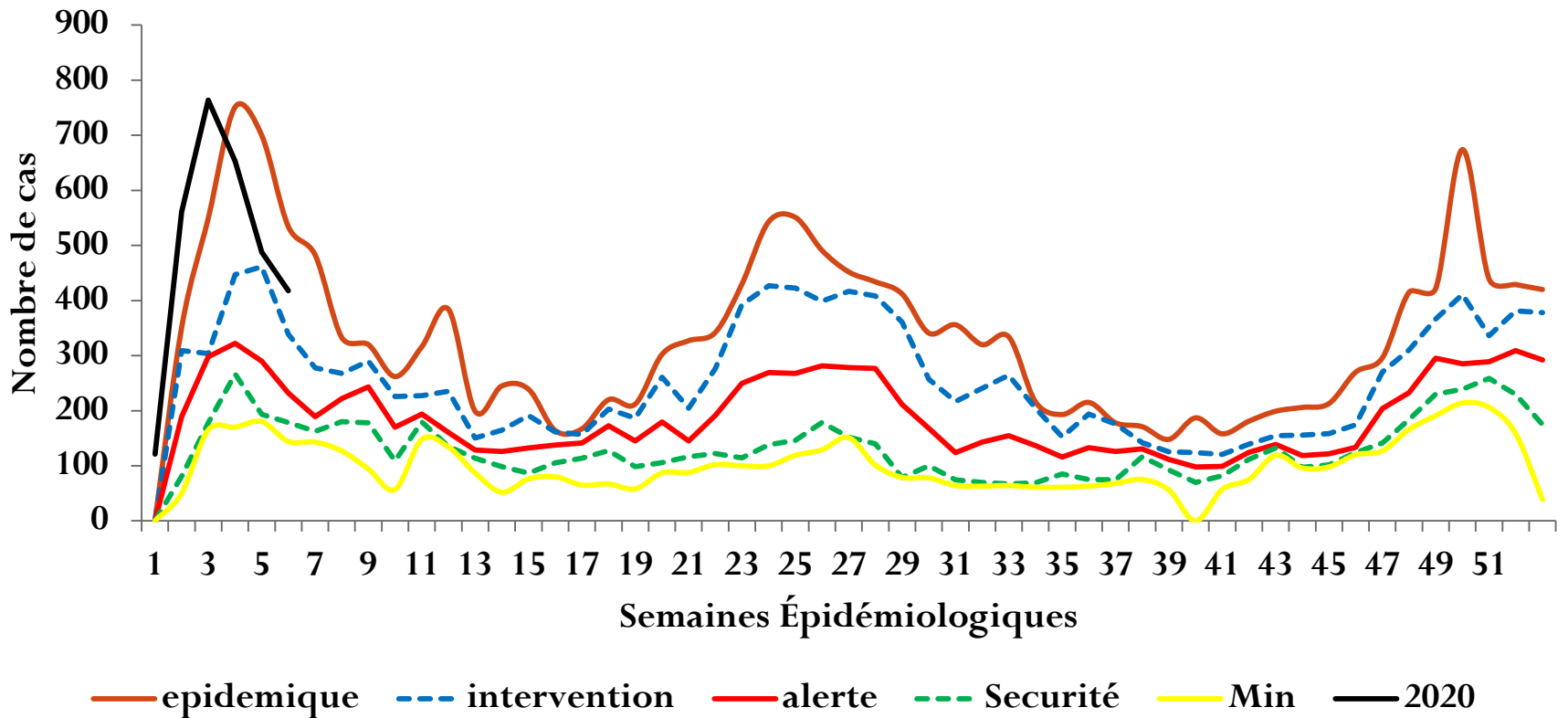

Direction d'Épidémiologie des Laboratoires et de la Recherche  
(DELR)  
Seuils Épidémiologiques Diarrhée aigüe Aqueuse au niveau Pays

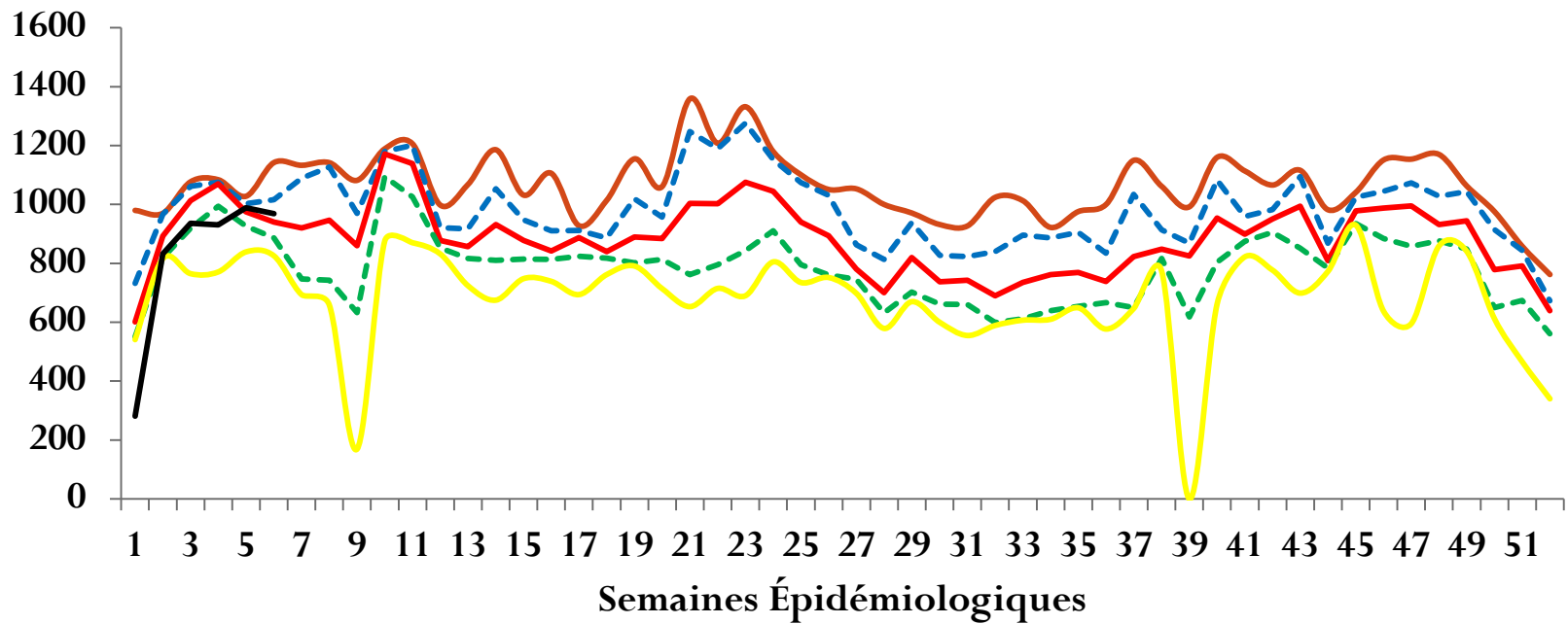

— Epidémique — Intervention — Alerte - - - Sécurité — Min — 2020

Direction d'Épidémiologie, des Laboratoires et de la Recherche  
(DELR)

Seuils épidémiologiques-IRA Au niveau Pays

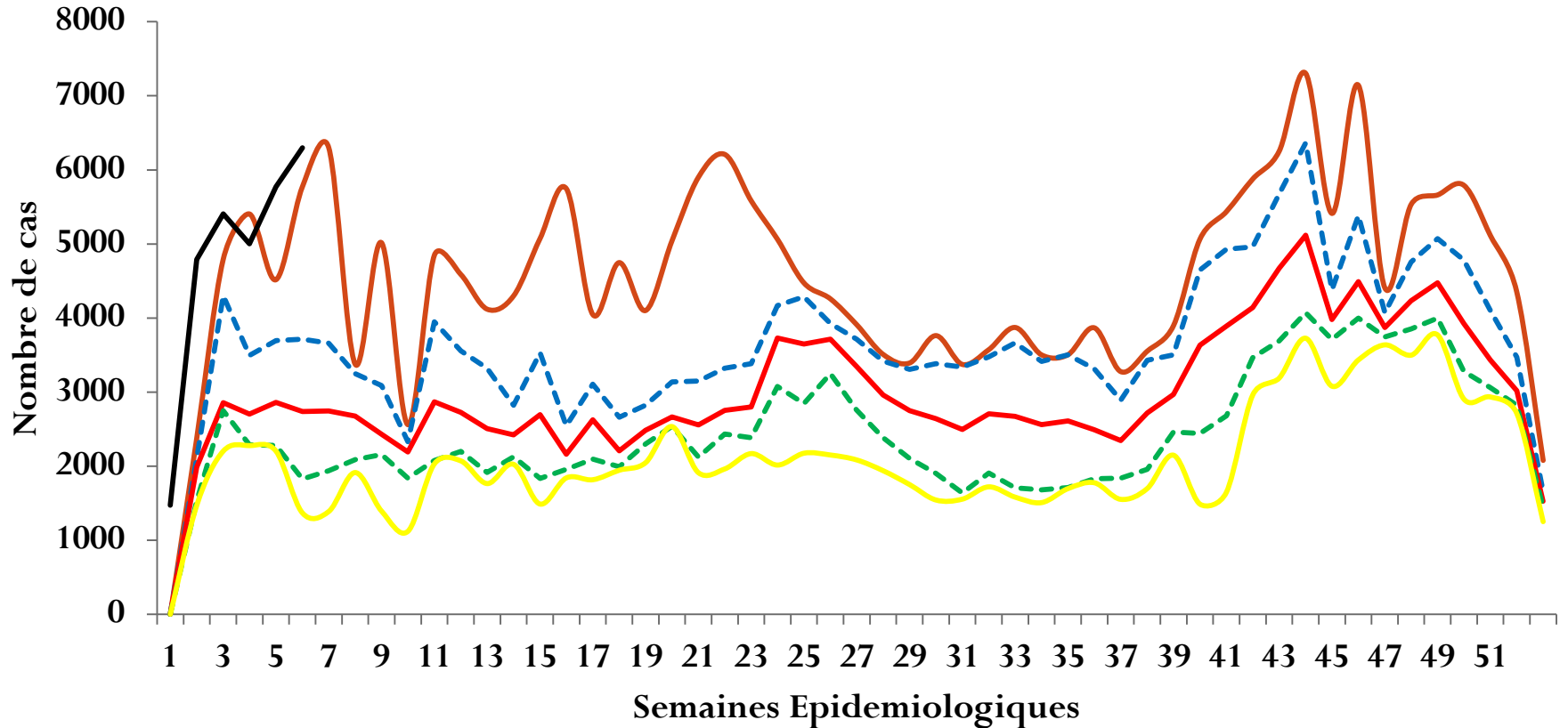

— epidémique    - - - intervention    — alerte    - - - Sécurité    — Min    — 2020

# RÉSUMÉ

---

## INDICATEURS DE PERFORMANCE

- La Complétude Nationale pour la <sup>ème</sup> SE 2020 est de : **92 %**
- Promptitude : **97 %**

## SITUATION ÉPIDÉMIOLOGIQUE

- Phénomènes à Déclaration Immédiate : **528 (3%)**
- Phénomènes à Déclaration Hebdomadaire: **17808 (97%)**
- Phénomènes à Déclaration Obligatoire: **18336**