

Numéro:110

19 Janvier 2023 6:00 p.m.

SITUATION ÉPIDÉMIOLOGIQUE DU CHOLÉRA, 18 Janvier 2023, HAÏTI

25 182

TOTAL CAS
SUSPECTS

1 936

(35 nouveaux)
TOTAL CAS
CONFIRMÉS

21 407

(73 nouveaux)
TOTAL CAS
HOSPITALISÉS

312

DÉCÈS
INSTITUTIONNELS

184

DÉCÈS
COMMUNAUTAIRES

19 ANS

ÂGE MEDIAN DES
CAS HOSPITALISÉS

5 197

D'ÉCHANTILLONS REÇUS

5 197

DE TESTS RÉALISÉS

37,25%

TAUX DE POSITIVITÉ

DISTRIBUTION DES CAS SUSPECTS PAR JOUR JUSQU'AU 18 Janv. 2023, HAÏTI

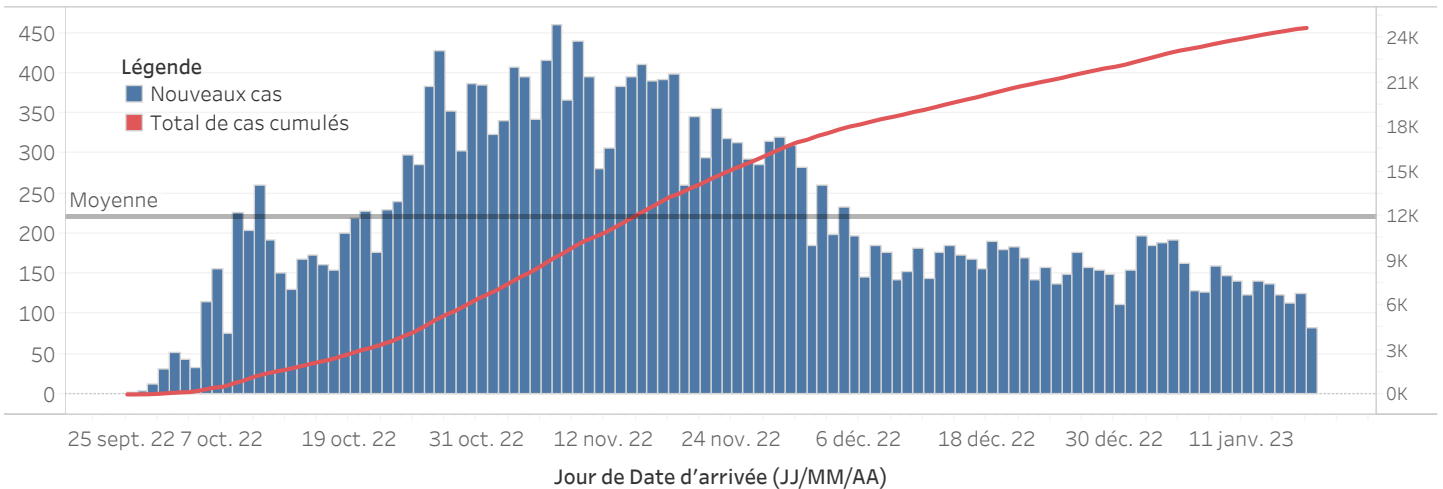

DISTRIBUTION DES CAS SUSPECTS CUMULÉS PAR SEXE JUSQU'AU 18 Janv. 2023, HAÏTI

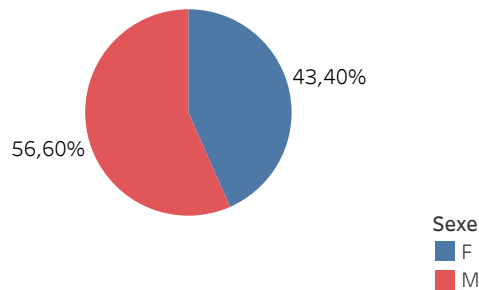

N-B. Les informations contenues dans ce rapport sont actualisées de manière quotidienne et peuvent être modifiées après la classification finale des cas.

DISTRIBUTION DES CAS SUSPECTS CUMULÉS PAR TRANCHE D'ÂGE ET PAR SEXE JUSQU'AU 18 Janv. 2023, HAÏTI

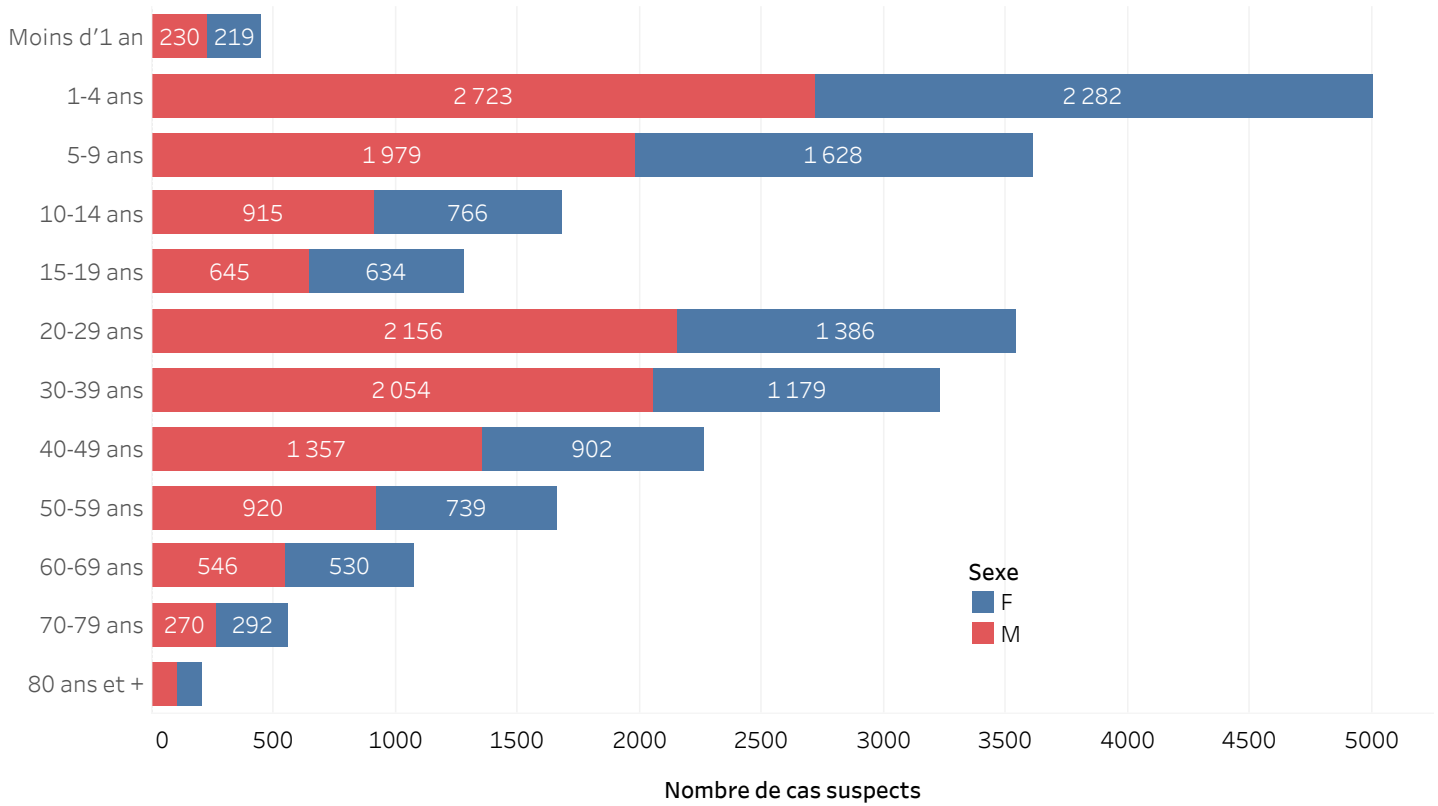

DISTRIBUTION DES CAS CONFIRMÉS CUMULÉS PAR TRANCHE D'ÂGE ET PAR SEXE JUSQU'AU 18 Janv. 2023, HAÏTI

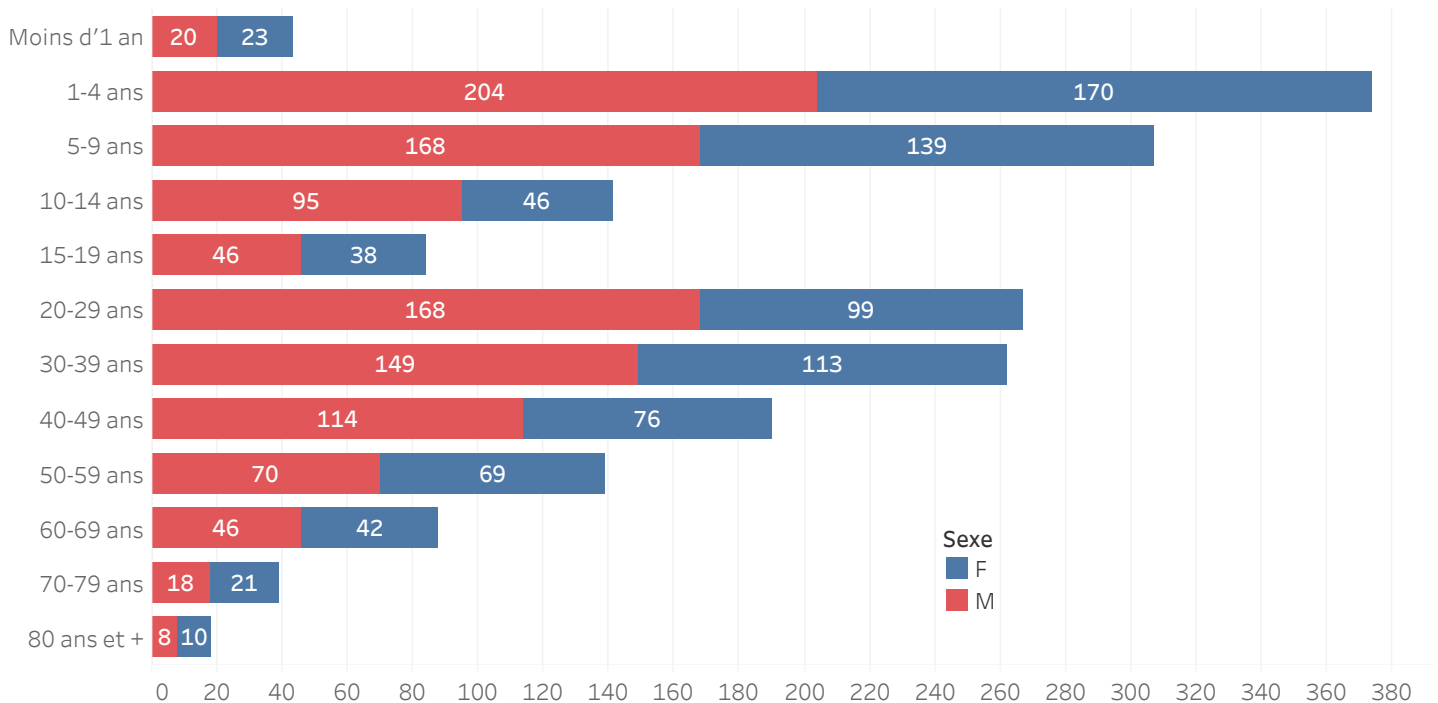

ÉVOLUTION HEBDOMADAIRE DU TAUX DE POSITIVITÉ, 39 SE 2022-3 SE 2023, HAÏTI

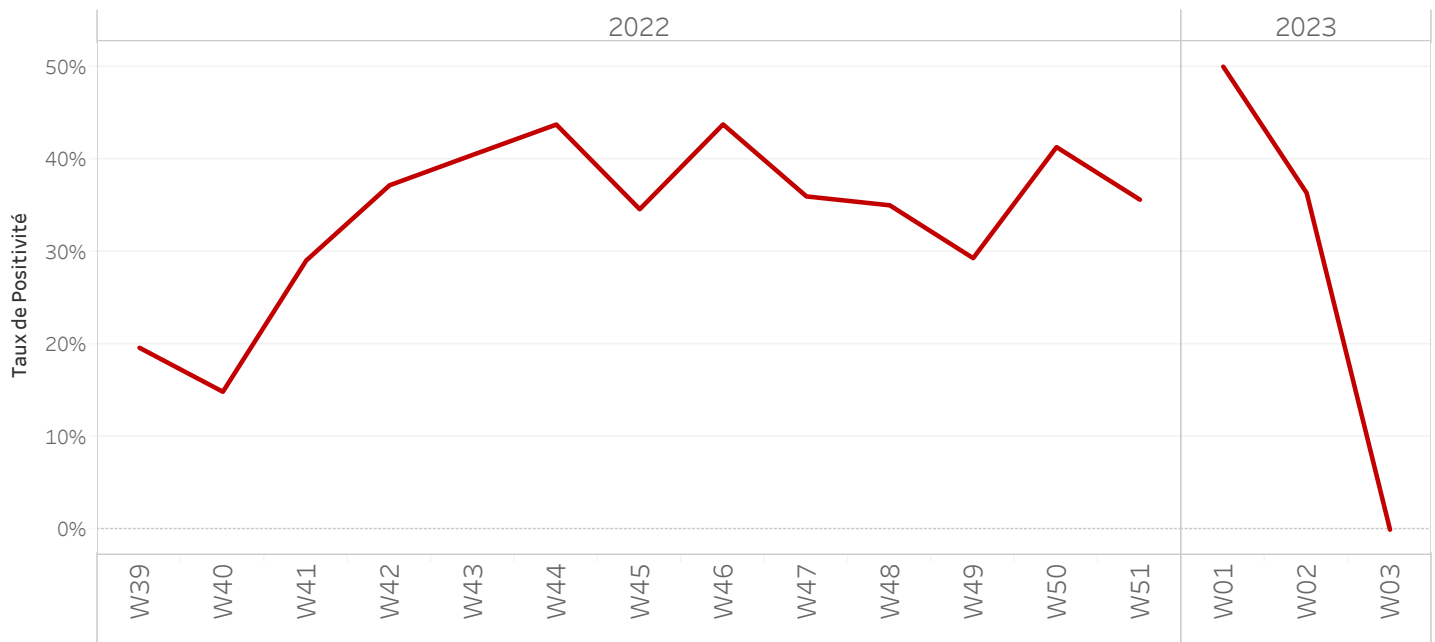

TAUX DE POSITIVITÉ PAR GROUPE D'ÂGE JUSQU'AU 18 Janv. 2023, HAÏTI

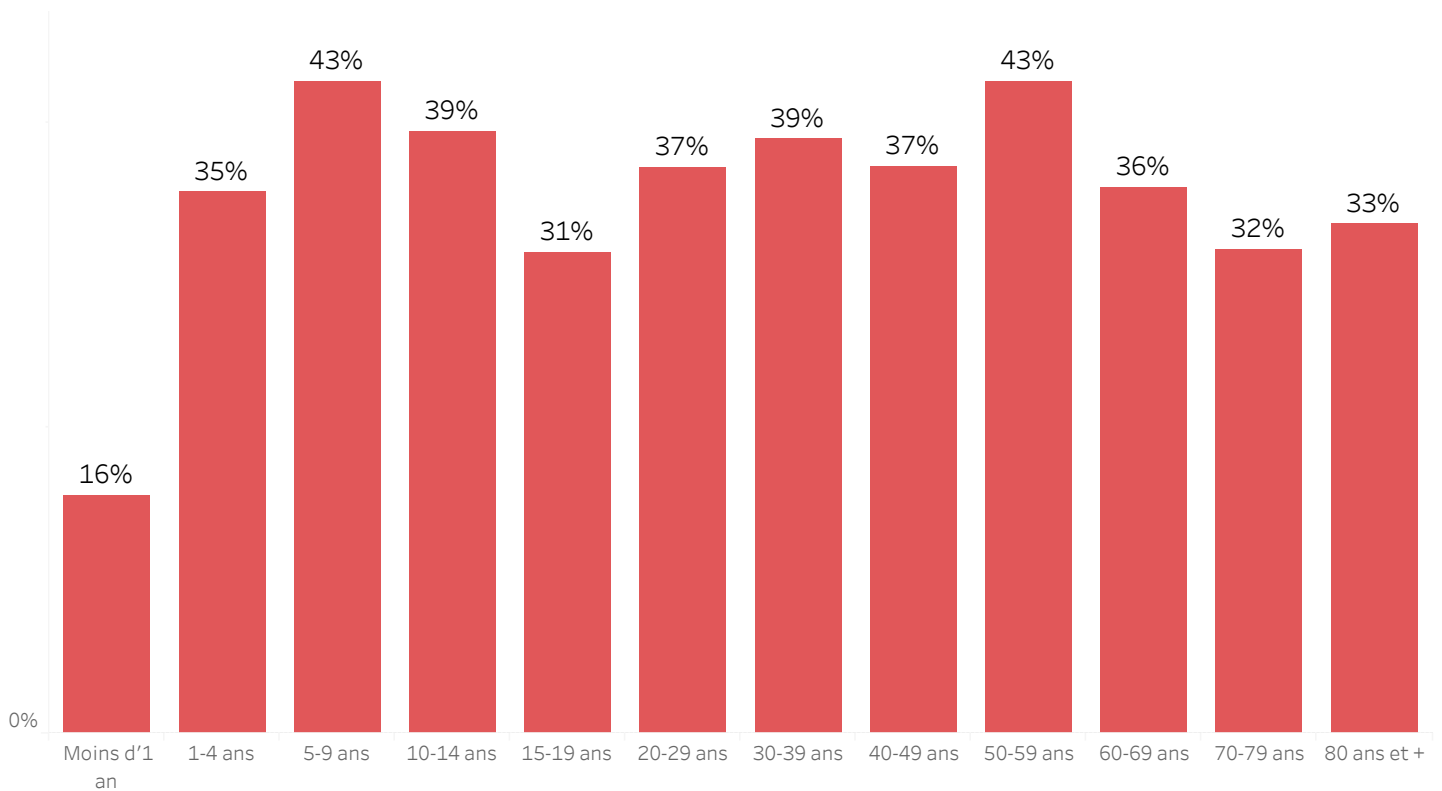

DISTRIBUTION DES CAS TESTÉS, CONFIRMÉS PAR DÉPARTEMENT ET PAR COMMUNE AYANT NOTIFIÉ DES CAS SUSPECTS JUSQU'AU 18 Janv. 2023, HAÏTI

DÉPARTEMENT DE RÉSIDENCE	COMMUNE DE RÉSIDENCE	NOMBRE DE CAS SUSPECTS SAISIS	NOMBRE DE CULTURES DE SELLES RÉALISÉES	NOMBRE DE CAS CONFIRMÉS
ARTIBONITE	Desdunes	105	3	1
	Grande-Saline	245	7	3
	Gros-Morne	176	37	12
	L'Estere	258	21	10
	Saint-Marc	1330	58	7
	Saint-Michel	164	37	11
	Verrettes	489	55	8
	La Chapelle	27	3	2
	Marchand-Dessalines	600	56	28
	Gonaïves	544	32	5
	Marmelade	2	0	-
	Terre Neuve	4	0	-
	Ennery	39	0	-
	Anse-Rouge	13	0	-
	Petite-Rivière	272	24	1
CENTRE	Boucan-Carre	62	33	13
	Belladère	13	0	-
	Mirebalais	1 157	581	256
	Saut-d'Eau	71	37	16
	Savanette	9	5	3
	Cerca-La-Source	5	0	-
	Cerca-Cavajal	67	0	-
	Hinche	9	5	0
	Thomonde	1	2	-
	Maissade	8	0	-
GRAND-ANSE	Lascahobas	176	72	35
	Dame-Marie	132	47	31
	Jérémie***	95	125	33
	Corail	46	1	0
	Les Irois	1	0	-
	Abricot	7	4	2
	Roseaux	7	3	-
	Moron	3	2	0
NORD	Péstel	123	27	10
	Acul-du-Nord	1	2	1
	Cap-Haïtien***	23	54	2
	Qartier Morin	2	2	0
	Pilate	1	0	-
	Milot	2	1	0
	Limonade	5	0	-
	Dondon***	22	25	15
	Saint-Raphel	35	7	3
	Bas Limbé	15	5	4
Total	Plaisance***	81	19	7
	Limbé	205	89	45
	Port-Maqot	5	6	5
	Total	6 657	1 487	569

***Le nombre de cas suspects est inférieur au nombre de cas testés en provenance des communes étoilées dans la 2^{ème} colonne du tableau selon la base de données transmise par le Laboratoire. Ce problème est lié à un retard de rapportage des cas suspects sur DHIS-2 en raison des difficultés confrontées avec les réseaux d'internet.

DISTRIBUTION DES CAS TESTÉS, CONFIRMÉS PAR DÉPARTEMENT ET PAR COMMUNE AYANT NOTIFIÉ DES CAS SUSPECTS JUSQU'AU 18 Janv. 2023, HAÏTI
(SUITE)

DÉPARTEMENT	COMMUNE DE RÉSIDENCE	NOMBRE DE CAS SUSPECTS SAISIS	NOMBRE DE CULTURES DE SELLES RÉALISÉES	NOMBRE DE CAS CONFIRMÉS
NORD-OUEST	Port-de-Paix	616	73	7
	Chansolme	14	8	1
	Bassin-Bleu	89	28	9
	Saint Louis-du-Nord	188	6	1
	Baie-de-Henne	23	3	1
	Anse-à-Foleur	77	2	-
	La Tortue	31	1	0
	Jean-Rabel	1	6	1
NIPPES	Anse-à-Veau	189	53	12
	Arnaud	101	28	8
	Grand-Boucan	2	0	-
	Baradère	10	0	-
	Petit-Trou	17	0	2
	L'Asile	16	21	2
	Plaisance-du-Sud	3	1	-
	Fond-des-Nègre	61	42	5
	Petite-Rivière des Nippes	24	5	-
	Paillant	28	17	2
Miragoane	170	114	19	
NORD-EST	Trou-du-Nord***	1	45	0
	Terrier-Rouge***	1	10	0
	Ouanaminth***	5	34	4
	Mombin Crochu***	5	6	3
	Carice	3	0	-
	Fort-Liberte***	6	52	0
OUEST	Carrefour	3 089	239	110
	Cité-Soleil	2 715	390	146
	Croix-des-Bouquets	513	171	75
	Delmas	1 702	402	186
	Ganthier***	21	49	14
	Cornillon	2	0	-
	Kenscoff	83	28	13
	Arcahaie	142	1	1
	Pétion-Ville	1 365	347	165
	Port-au-Prince	5 036	582	284
	Gressier	125	28	17
	Tabarre	420	293	31
	Petit-Goave	572	130	27
	Grand-Goave***	7	12	6
	Léogane	63	17	5
	Thomazeau	40	22	9
	Fond-Verrettes***	1	8	0
	Anse-à-Galets	24	1	1
	Cabaret	485	85	66
Pointe-à-Raquettes	3	0	0	
Total	Total général	18 089	3 360	1 233

***Le nombre de cas suspects est inférieur au nombre de cas testés en provenance des communes étoilées dans la 2^{ème} colonne du tableau selon la base de données transmise par le Laboratoire. Ce problème est lié à un retard de rapportage des cas suspects sur DHIS-2 en raison des difficultés confrontées avec les réseaux d'internet.

DISTRIBUTION DES CAS TESTÉS, CONFIRMÉS PAR DÉPARTEMENT ET PAR COMMUNE AYANT NOTIFIÉ DES CAS SUSPECTS JUSQU'AU 18 Janv. 2023, HAÏTI
(SUITE)

DÉPARTEMENT DE RÉSIDENCE	COMMUNE DE RÉSIDENCE	NOMBRE DE CAS SUSPECTS SAISIS	NOMBRE DE CULTURES DE SELLES RÉALISÉES	NOMBRE DE CAS CONFIRMÉS
SUD	Port-à-Piment	4	5	0
	Cavaillon***	3	7	1
	Coteaux	2	2	0
	Saint-Louis	69	8	3
	Les Cayes***	48	46	8
	Chardonnière	2	2	2
	Torbeck	5	5	3
	Roche-à-Bateau	1	1	1
	Camp-Périn	2	1	0
	St-Jean	1	2	1
	Fond-des-Blancs	9	9	9
	Aquin***	68	54	10
	SUD-EST	Thiotte	6	0
Belle-Anse***		40	55	31
Bainet		12	5	3
Jacmel		108	102	42
Marigot		39	36	14
Côte-de-Fer		5	7	3
Cayes Jacmel		2	1	1
Anse-à-Pitre		9	2	2
Grand-Gosier		1	0	-
Total		436	350	134
Total général		25182	5197	1936

***Le nombre de cas suspects est inférieur au nombre de cas testés en provenance des communes étoilées dans la 2^{ème} colonne du tableau selon la base de données transmise par le Laboratoire. Ce problème est lié à un retard de rapportage des cas suspects sur DHIS-2 en raison des difficultés confrontées avec les réseaux d'internet.

CARTOGRAPHIE DES CAS SUSPECTS DE CHOLÉRA JUSQU'AU 18 Janv. 2023, HAÏTI

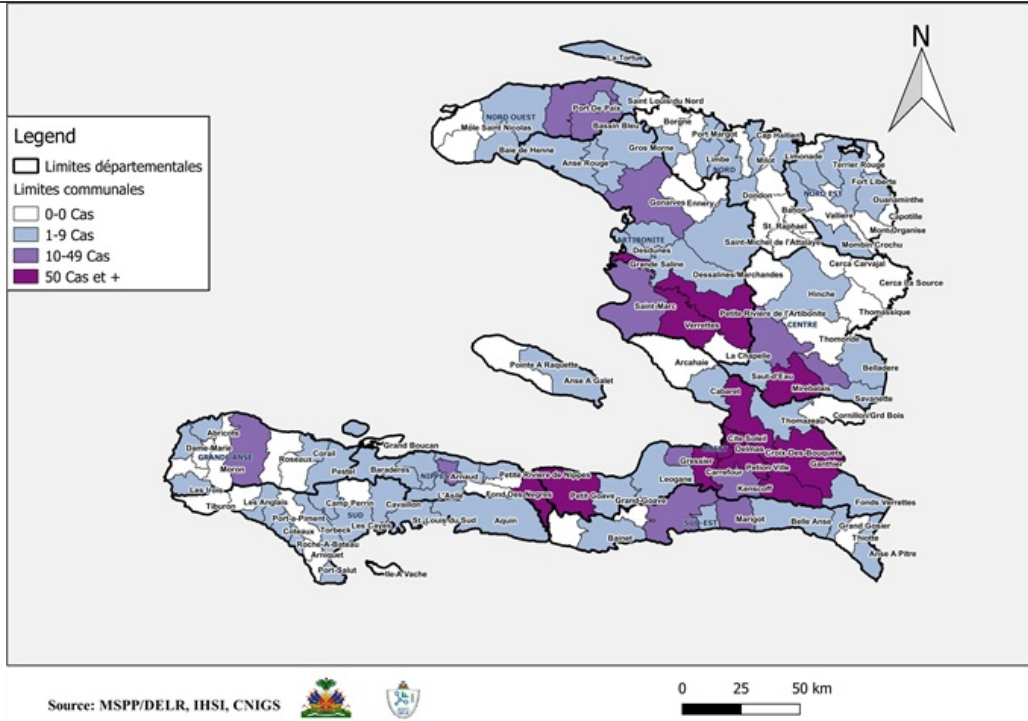

REPRÉSENTATION GÉOGRAPHIQUE DES COMMUNES AYANT AU MOINS UN (1) CAS CONFIRMÉ DE CHOLÉRA JUSQU'AU 18 Janv. 2023, HAÏTI

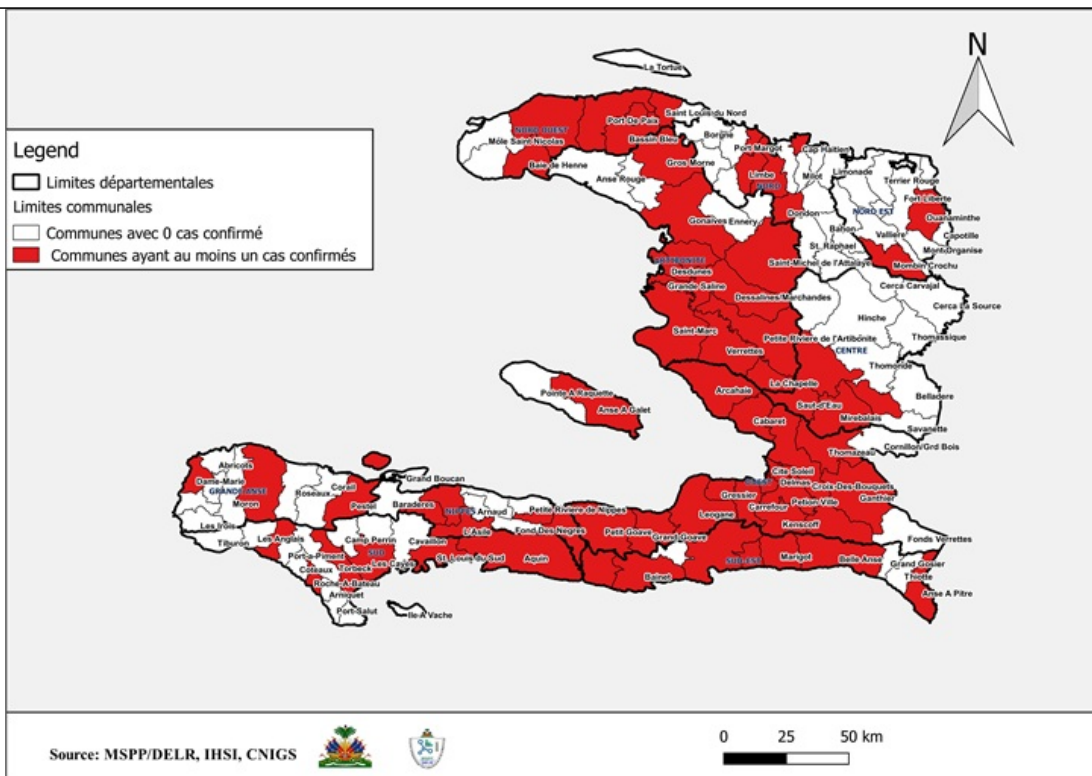

Surveillance du Choléra

Définitions de cas adoptées, Octobre 2022

Cas Suspect :

Toute personne présentant une diarrhée aiguë aqueuse, profuse, avec ou sans vomissements, avec ou sans déshydratation.

Cas Confirmé :

Tout cas suspect avec une culture positive pour *Vibrio Cholerae* ou présentant un lien épidémiologique avec un cas confirmé de choléra.

Cas Hospitalisé :

Tout cas suspect ou confirmé qui passe au moins 24 heures dans une institution de prise en charge.

Décès Institutionnel :

Tout cas suspect ou confirmé qui meurt dans une institution de prise en charge.

Décès Communautaire :

Tout cas suspect qui meurt en dehors d'une institution de prise en charge.